



SALINAN

**KEPUTUSAN REKTOR  
UNIVERSITAS PADJADJARAN**

NOMOR: 363/UN6.RKT/Kep/HK/2024

TENTANG

**PETA PROSES BISNIS UNIVERSITAS PADJADJARAN**

DENGAN RAHMAT TUHAN YANG MAHA ESA  
REKTOR UNIVERSITAS PADJADJARAN

- Menimbang : a. bahwa dalam rangka mempercepat tercapainya *Good University Governance* sebagai dasar utama pelaksanaan reformasi birokrasi untuk mengantarkan Universitas Padjadjaran masuk Zona integritas yang bereputasi dunia dan berdampak pada masyarakat;
- b. bahwa dalam rangka melaksanakan Peraturan Rektor Universitas Padjadjaran Nomor 7 Tahun 2024 Tentang Pedoman Penyusunan Proses Bisnis Universitas Padjadjaran;
- c. bahwa berdasarkan pertimbangan sebagaimana dimaksud dalam huruf a dan b, maka perlu diterbitkan Keputusan Rektor Universitas Padjadjaran.
- Mengingat : 1. Undang-Undang Nomor 20 Tahun 2003 tentang Sistem Pendidikan Nasional (Lembaran Negara Republik Indonesia Tahun 2003 Nomor 78, Tambahan Lembaran Negara Republik Indonesia Nomor 4301);
2. Undang-Undang Nomor 12 Tahun 2012 tentang Pendidikan Tinggi (Lembaran Negara Republik Indonesia Tahun 2012 Nomor 78, Tambahan Lembaran Negara Republik Indonesia Nomor 5336);
3. Peraturan Pemerintah Nomor 37 Tahun 1957 tentang Pendirian Universitas Padjadjaran (Lembaran Negara Republik Indonesia Tahun 1957 Nomor 91, Tambahan Lembaran Negara Republik Indonesia Nomor 1422);
4. Peraturan Pemerintah Nomor 4 Tahun 2014 tentang Penyelenggaraan Pendidikan Tinggi dan Pengelolaan Pendidikan Tinggi (Lembaran Negara Republik Indonesia Nomor Tahun 2014 Nomor 16 Tambahan Lembaran Negara Republik Indonesia Nomor 5500);
5. Peraturan Pemerintah Nomor 80 Tahun 2014 tentang Penetapan Universitas Padjadjaran sebagai Perguruan Tinggi Negeri Badan Hukum Lembaran Negara Republik Indonesia Tahun 2014 Nomor 301);
6. Peraturan Pemerintah Nomor 51 Tahun 2015 tentang Statuta Universitas Padjadjaran (Lembaran Negara Republik Indonesia Tahun 2015 Nomor 169, Tambahan Lembaran Negara Nomor 5720);
7. Peraturan Presiden Nomor 81 Tahun 2010 tentang *Grand Design Reformasi Birokrasi 2010-2025*;
8. Peraturan Menteri Negara Pendayagunaan Aparatur Negara dan Reformasi Birokrasi Nomor 39 Tahun 2012 tentang Budaya Pengembangan Budaya Kerja (Berita Negara Republik Indonesia Tahun 2012 Nomor 751);
9. Peraturan Menteri Pendayagunaan Aparatur Negara dan Reformasi Birokrasi Nomor 19 Tahun 2018 tentang Penyusunan Peta Proses Bisnis (Berita Negara Republik Indonesia Tahun 2018 Nomor 411);

10. Peraturan Menteri Pendidikan, Kebudayaan, Riset, dan Teknologi Nomor 53 Tahun 2023 Tentang Penjaminan Mutu Pendidikan Tinggi (Berita Negara Republik Indonesia Tahun 2023 Nomor 638);
11. Keputusan Majelis Wali Amanat Universitas Padjadjaran Nomor 15/UN6.MWA/KEP/2019 tentang Pengangkatan Rektor Universitas Padjadjaran Periode Tahun 2019-2024;
12. Peraturan Rektor Universitas Padjadjaran Nomor 1 Tahun 2020 tentang Struktur Organisasi dan Tata Kerja Pengelola Universitas Padjadjaran;
13. Peraturan Rektor Universitas Padjadjaran Nomor 2 Tahun 2020 Tentang Reformasi Birokrasi Di Lingkungan Universitas Padjadjaran;
14. Peraturan Rektor Universitas Padjadjaran Nomor 7 Tahun 2024 Tentang Pedoman Penyusunan Proses Bisnis Universitas Padjadjaran.

MEMUTUSKAN:

- Menetapkan : KEPUTUSAN REKTOR UNIVERSITAS PADJADJARAN TENTANG PETA PROSES BISNIS UNIVERSITAS PADJADJARAN.
- KESATU : Menetapkan Peta Proses Bisnis Universitas Padjadjaran sebagaimana tercantum dalam Lampiran keputusan ini, yang merupakan satu kesatuan penetapan dan bagian tidak terpisahkan dengan Keputusan Rektor ini.
- KEDUA : Peta Proses Bisnis Universitas Padjadjaran sebagaimana dimaksud dalam Diktum KESATU merupakan acuan seluruh fakultas/sekolah pascasarjana dan unit kerja di lingkungan Unpad untuk mengidentifikasi secara jelas langkah yang dibutuhkan untuk menyelesaikan suatu Proses Bisnis.
- KETIGA : Keputusan ini mulai berlaku sejak tanggal ditetapkan, dengan ketentuan apabila terdapat kekeliruan dikemudian hari akan dilakukan perbaikan sebagaimana mestinya.

Ditetapkan di Bandung  
Pada tanggal 4 Maret 2024

REKTOR,

TTD

RINA INDIASTUTI

Salinan sesuai dengan aslinya

Direktur Tata Kelola, Legal Dan Komunikasi  
Universitas Padjadjaran



Isis Hhwansyah

I03.A02.02. Pengembangan .....	95
I03.A02.03. Bimtek / Pelatihan .....	95
I03.A02.04. Sosialisasi .....	96
I03.A02.05. Implementasi.....	96
I03.A02.06. Dukungan Layanan.....	97
I03.A02.07. Evaluasi dan Pelaporan .....	97
I04. Usaha bisnis pendukung Tri dharma.....	98
I04.A. Kesehatan.....	98
I04.A01.01. Perencanaan.....	98
I04.A01.02. Pengembangan .....	98
I04.A01.03. Bimtek / Pelatihan .....	99
I04.A01.04. Sosialisasi .....	99
I04.A01.05. Implementasi.....	100
I04.A01.06. Dukungan Layanan.....	100
I04.A01.07. Evaluasi dan Pelaporan .....	101
I04.B. Asrama dan Hotel.....	101
I04.B01.01. Perencanaan .....	101
I04.B01.02. Pengembangan.....	102
I04.B01.03. Bimtek / Pelatihan .....	102
I04.B01.04. Sosialisasi .....	103
I04.B01.05. Implementasi.....	103
I04.B01.06. Dukungan Layanan.....	104
I04.B01.07. Evaluasi dan Pelaporan .....	104
I04.C. Manajemen Usaha Bisnis dan Badan Usaha.....	105
I04.C01.01. Perencanaan .....	105
I04.C01.02. Pengembangan.....	105
I04.C01.03. Bimtek / Pelatihan .....	106
I04.C01.04. Sosialisasi .....	106
I04.C01.05. Implementasi.....	107

I04.C01.06. Dukungan Layanan.....	107
I04.C01.07. Evaluasi dan Pelaporan .....	108
I04.D. Manajemen Usaha Akademik .....	108
I04.D01.01. Perencanaan .....	108
I04.D01.02. Pengembangan.....	109
I04.D01.03. Bimtek / Pelatihan.....	109
I04.D01.04. Sosialisasi .....	110
I04.D01.05. Implementasi .....	110
I04.D01.06. Dukungan Layanan.....	111
I04.D01.07. Evaluasi dan Pelaporan.....	111
6. Proses Pendukung .....	112
P01. Perencanaan dan Anggaran.....	112
P01.A. Perencanaan .....	112
P01.A01. Perencanaan Organisasi .....	112
P01.A02. Rencana Induk .....	116
P01.A03. Rencana Strategis.....	119
P01.A04. Rencana Kinerja Tahunan .....	123
P01.B. Penganggaran .....	126
P01.B01. Rencana Penerimaan Tahunan .....	126
P01.B02. Perencanaan Pagu Tahunan .....	129
P01.B03. Rencana Kinerja dan Anggaran Tahunan.....	133
P02. Sarana Prasarana dan Manajemen Aset .....	136
P02.A. Sarana Prasarana .....	137
P02.A01. Perencanaan Sarana Prasarana .....	137
P02.A02. Pengadaan.....	140
P02.A03. Pengaturan.....	144
P02.A04. Penggunaan.....	147
P02.A05. Pemeliharaan.....	151
P02.A06. Penghapusan.....	154

# I04. Usaha bisnis pendukung Tri dharma

## I04.A. Kesehatan

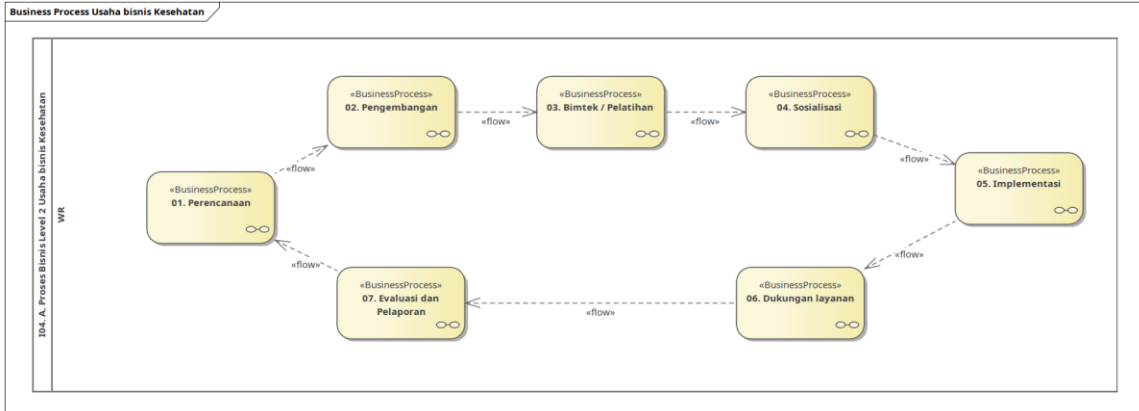

### I04.A01.01. Perencanaan

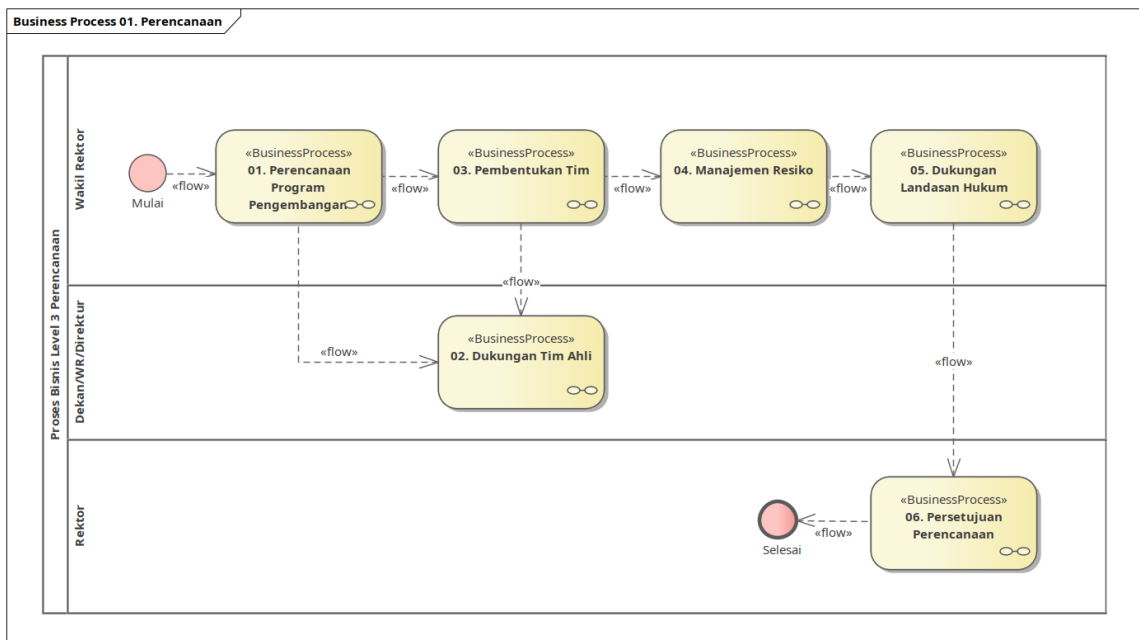

### I04.A01.02. Pengembangan

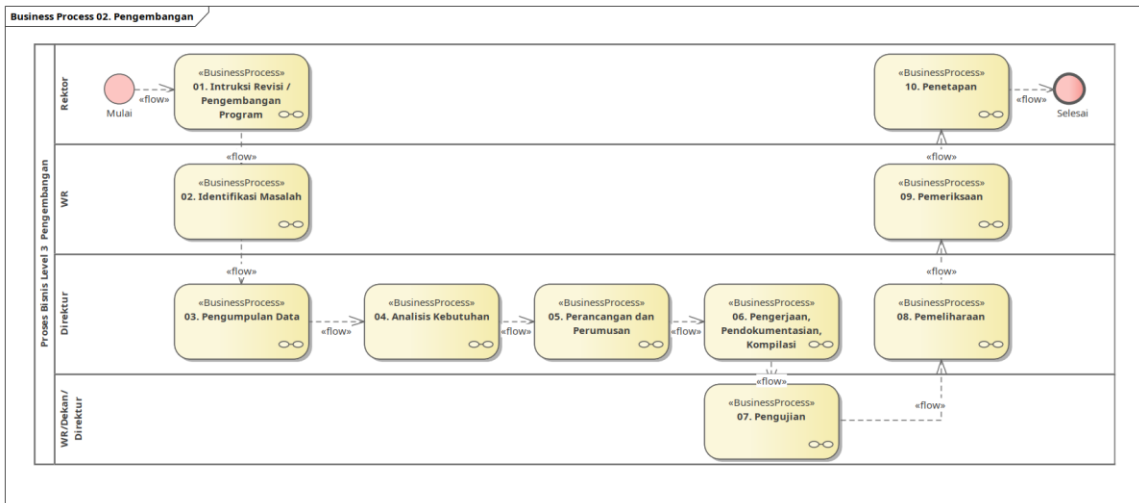

### I04.A01.03. Bimtek / Pelatihan

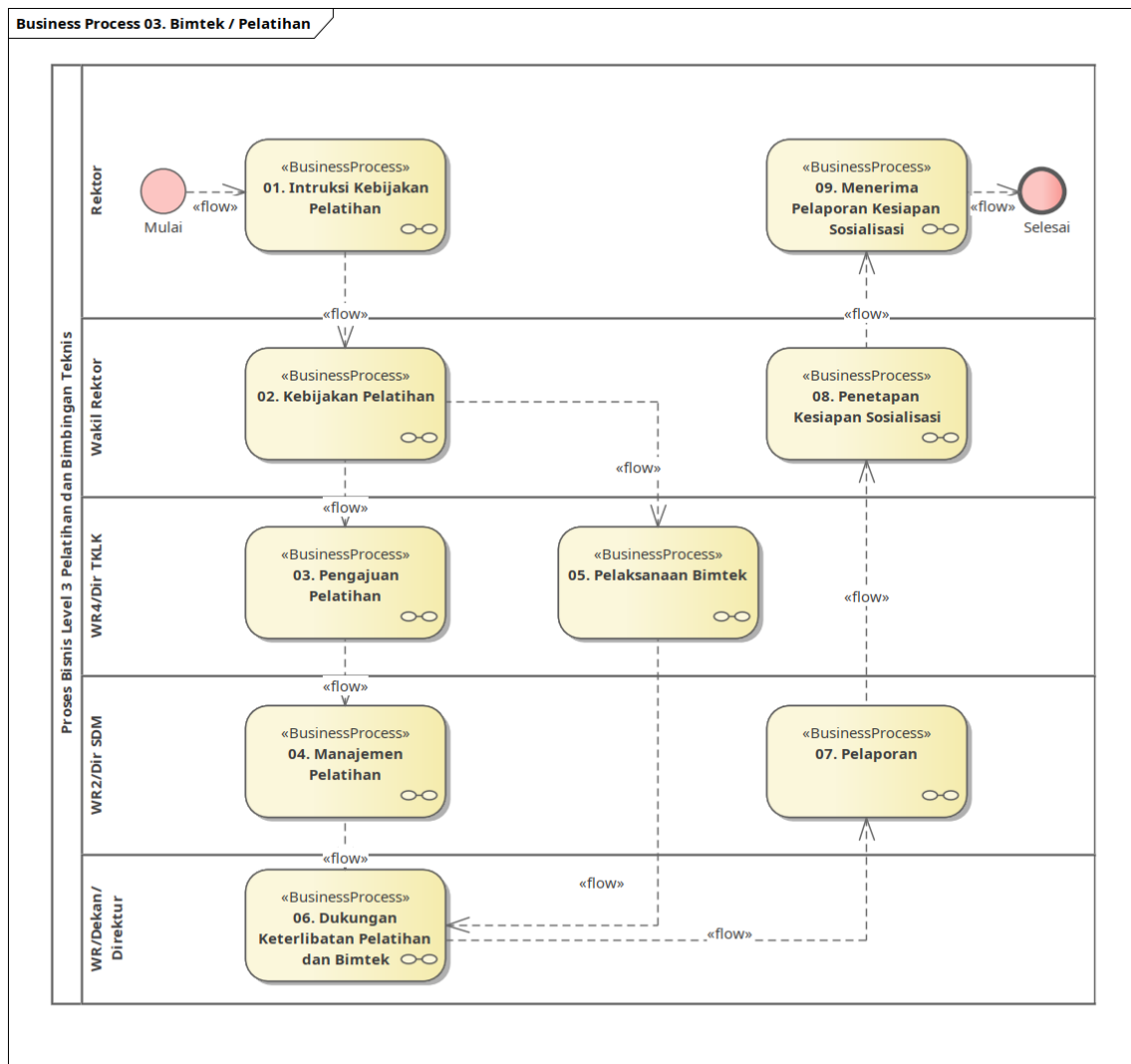

### I04.A01.04. Sosialisasi

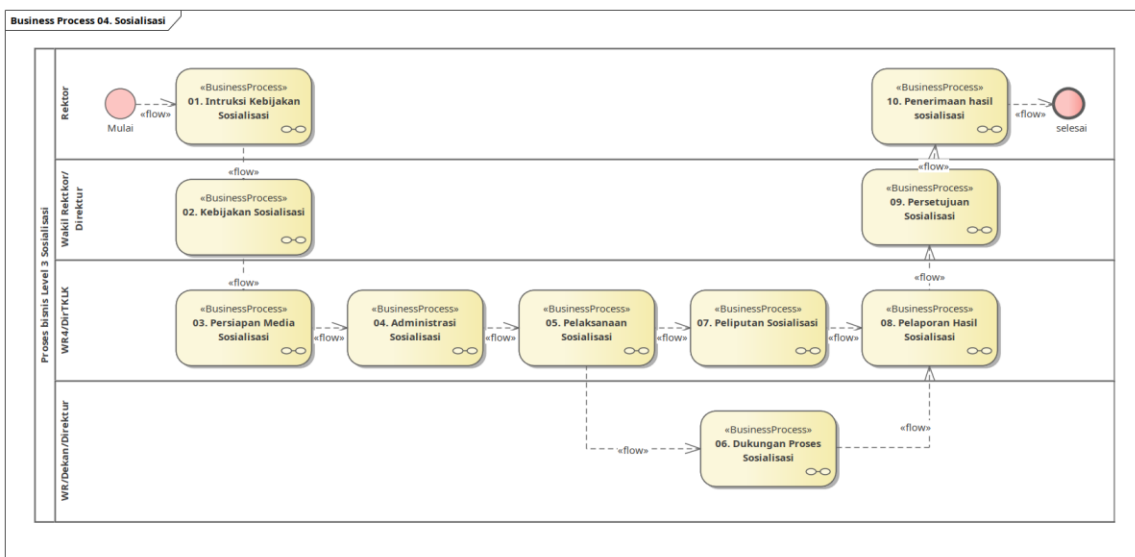

## I04.A01.05. Implementasi

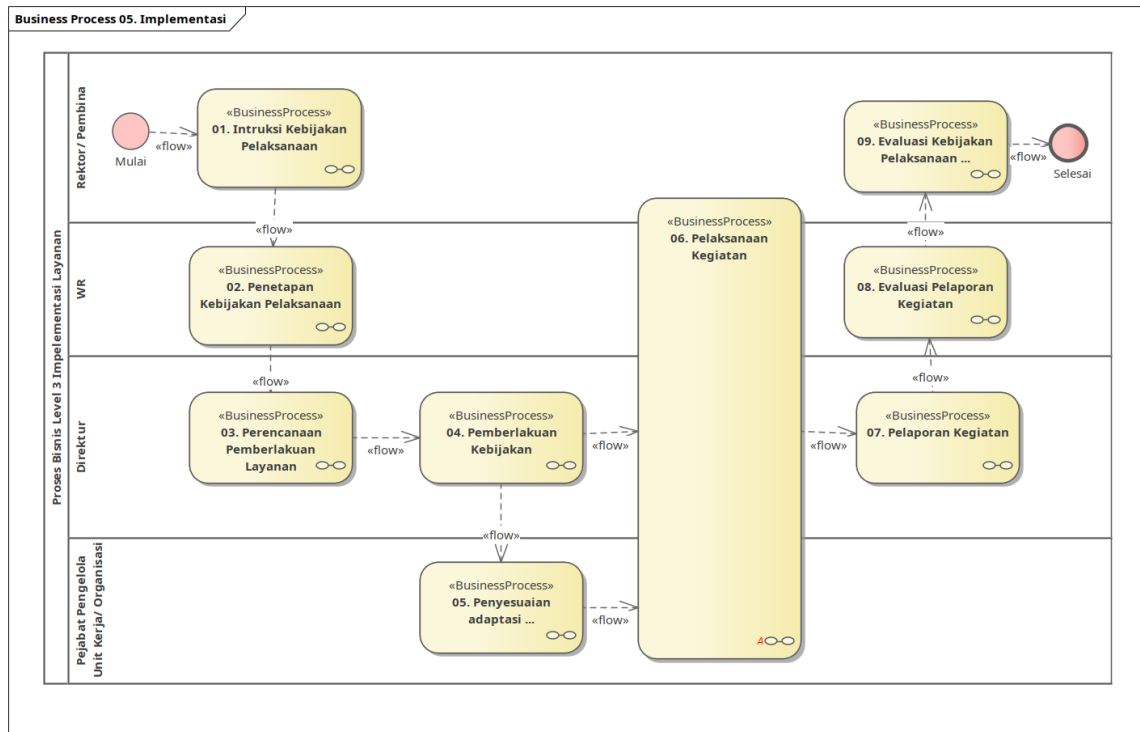

## I04.A01.06. Dukungan Layanan

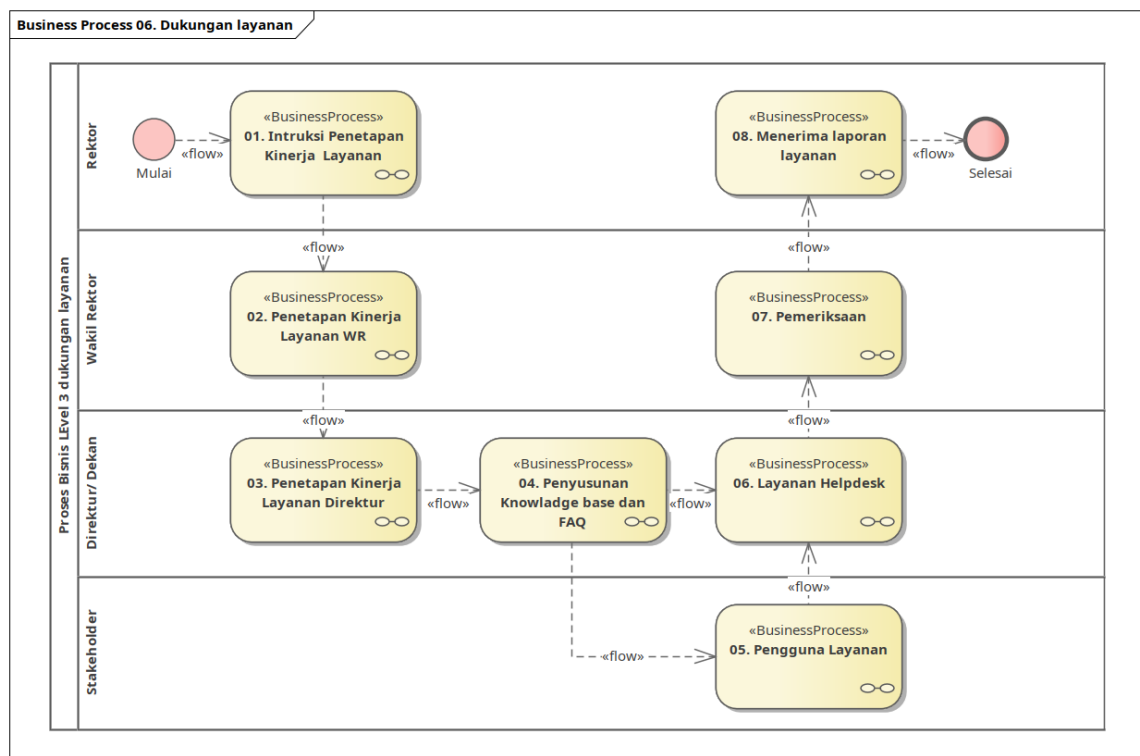

## I04.A01.07. Evaluasi dan Pelaporan

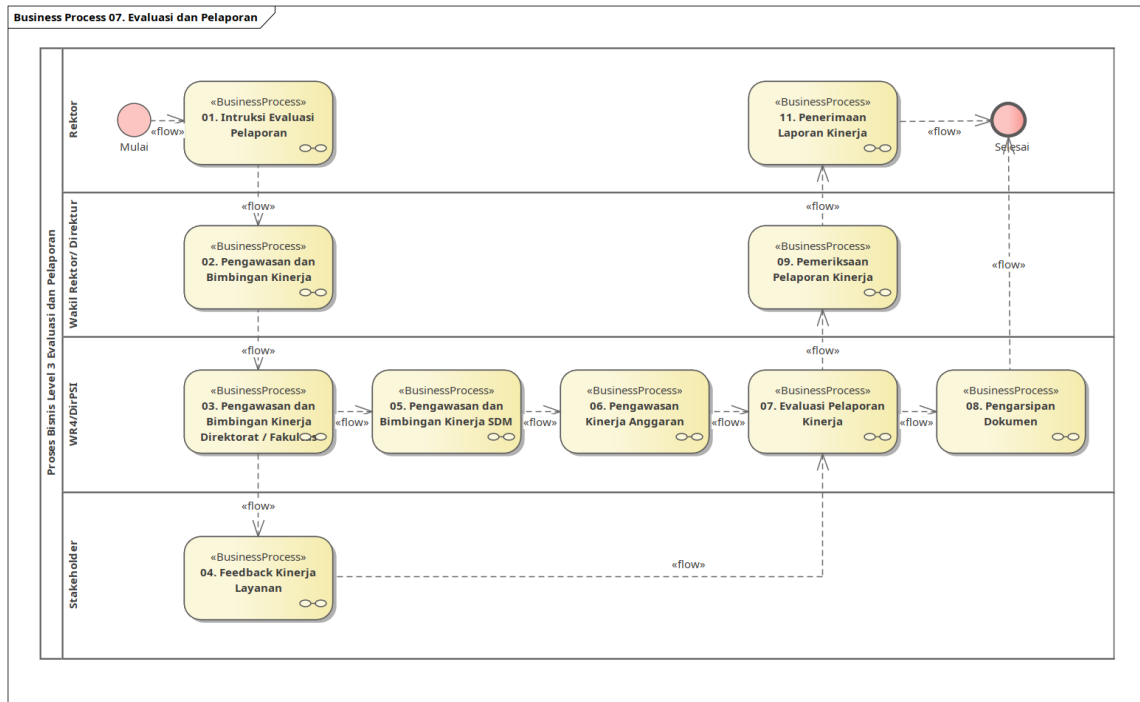

## I04.B. Asrama dan Hotel

### I04.B01.01. Perencanaan

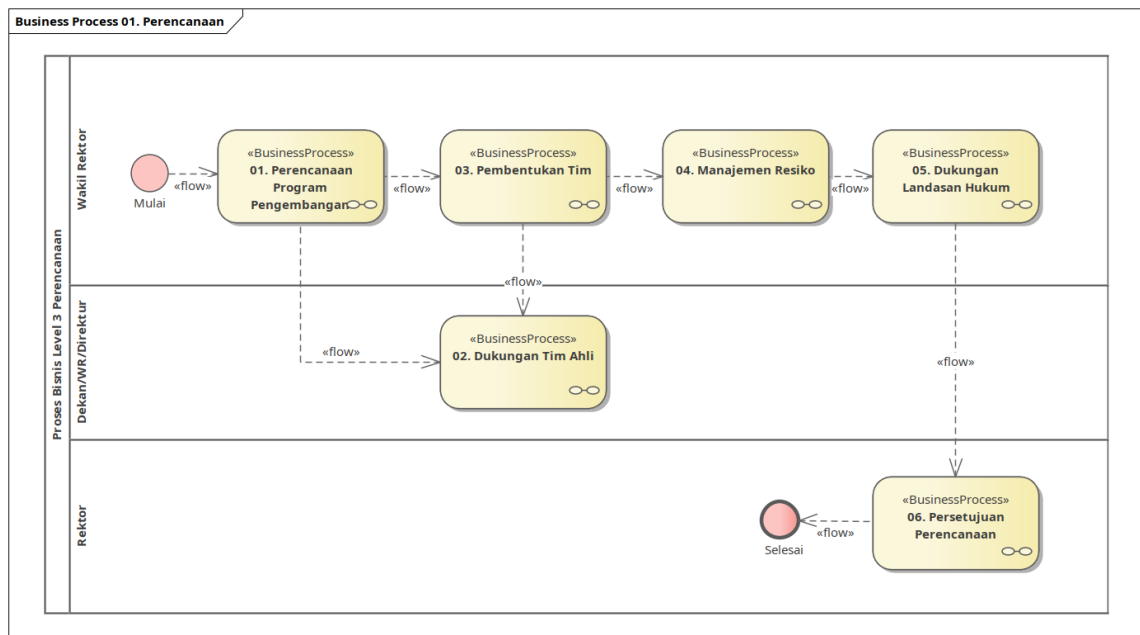

## I04.B01.02. Pengembangan

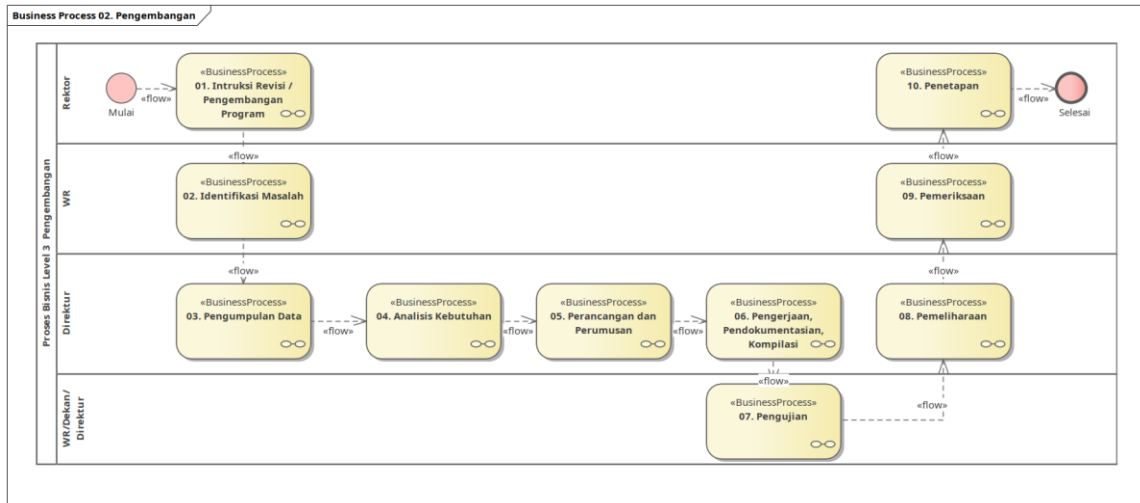

## I04.B01.03. Bimtek / Pelatihan

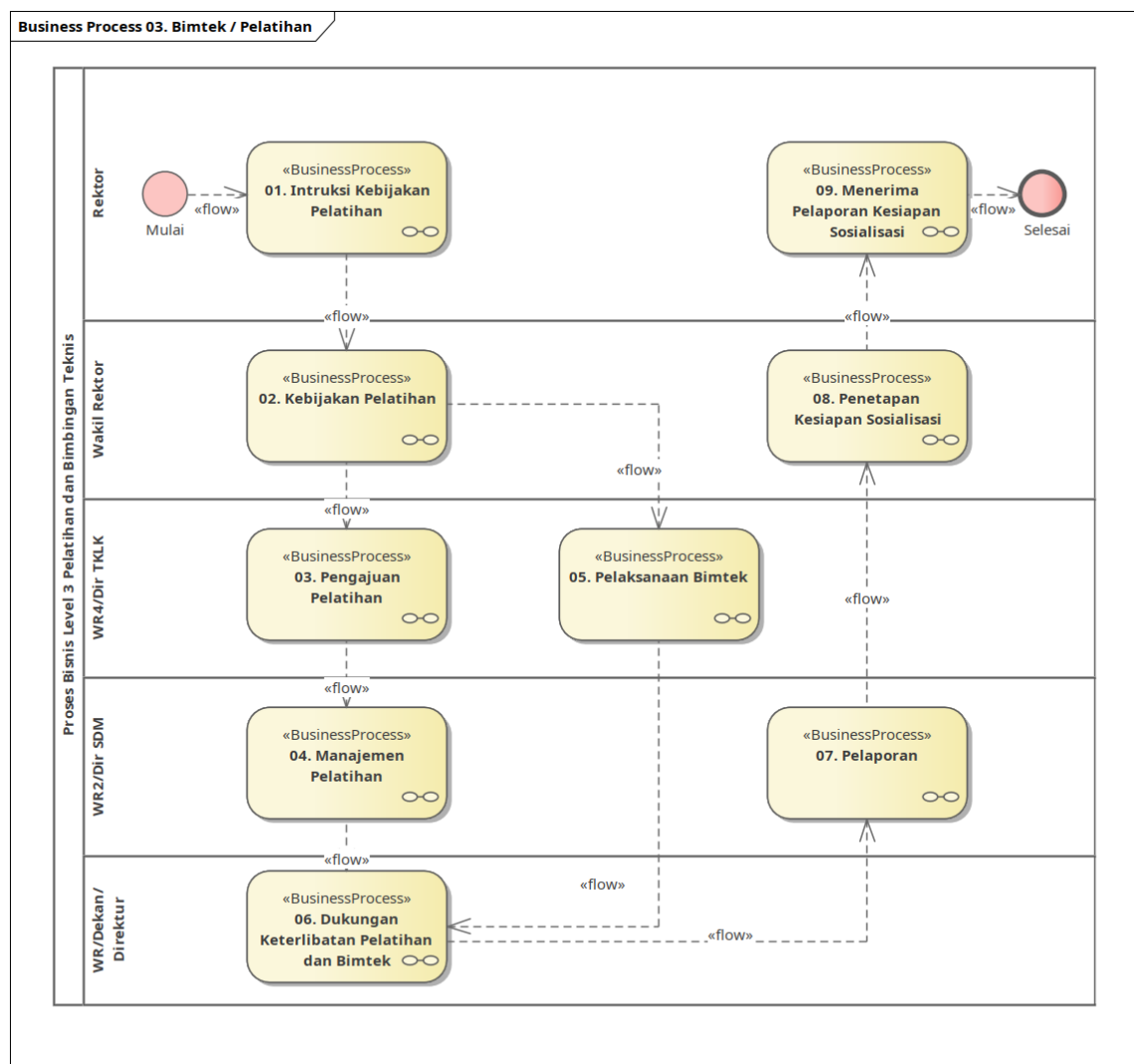

## I04.B01.04. Sosialisasi

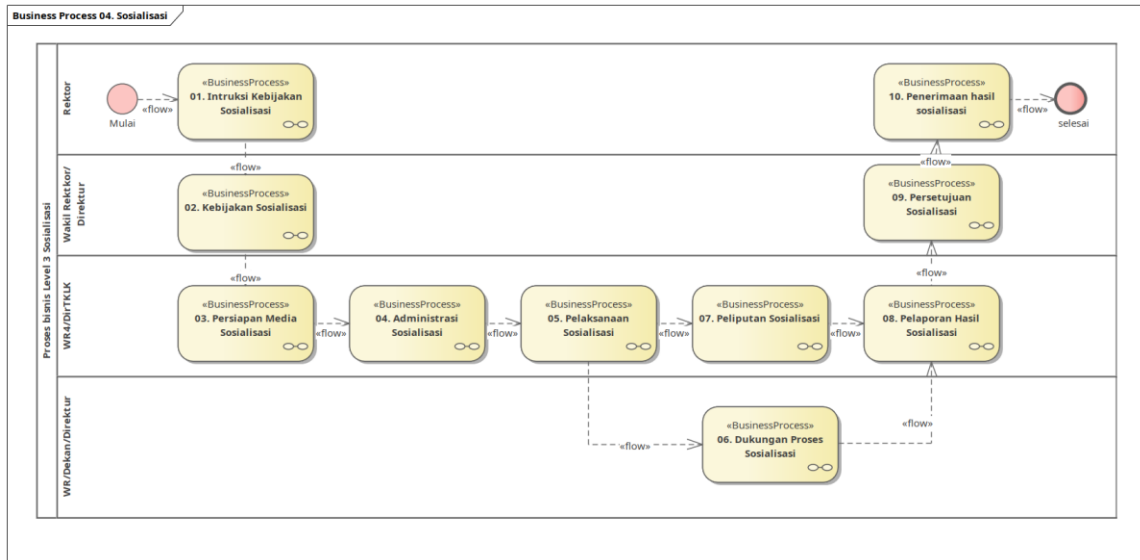

## I04.B01.05. Implementasi

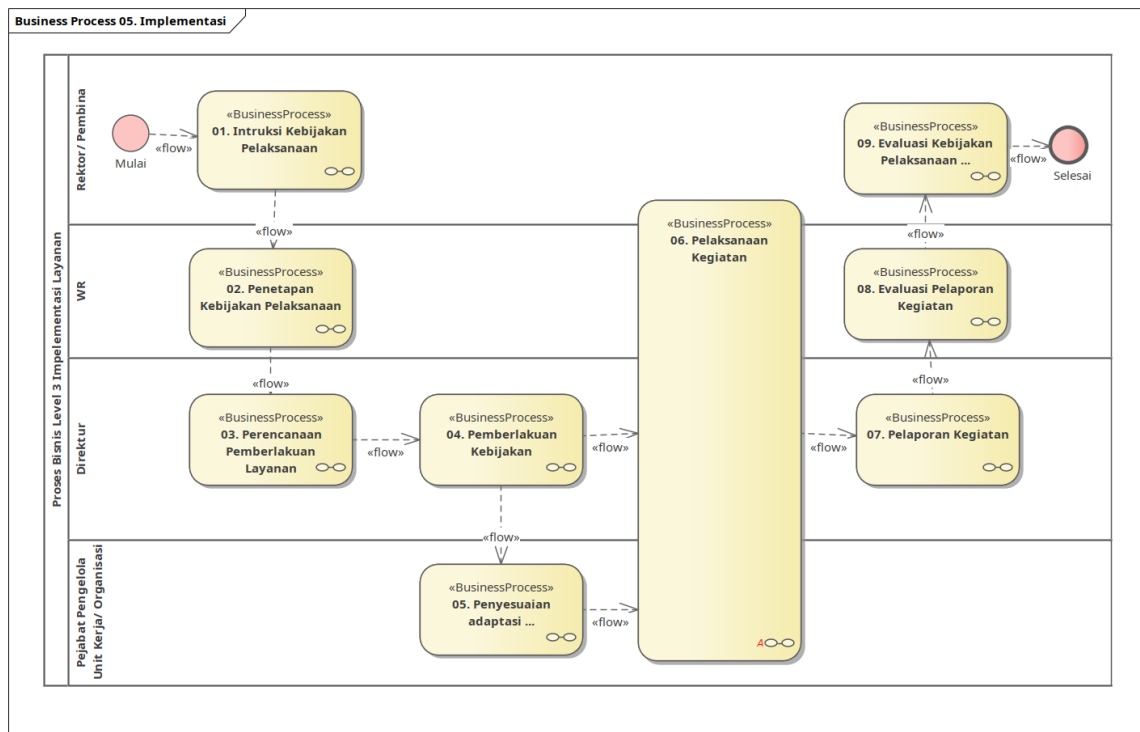

## I04.B01.06. Dukungan Layanan

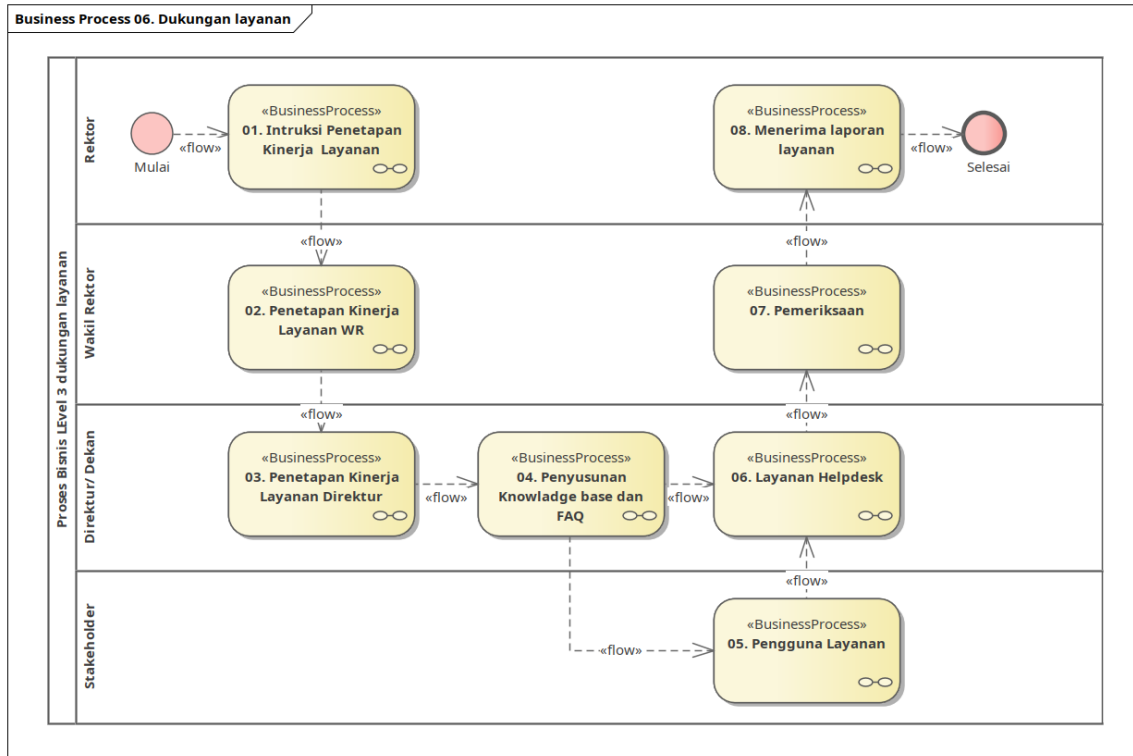

## I04.B01.07. Evaluasi dan Pelaporan

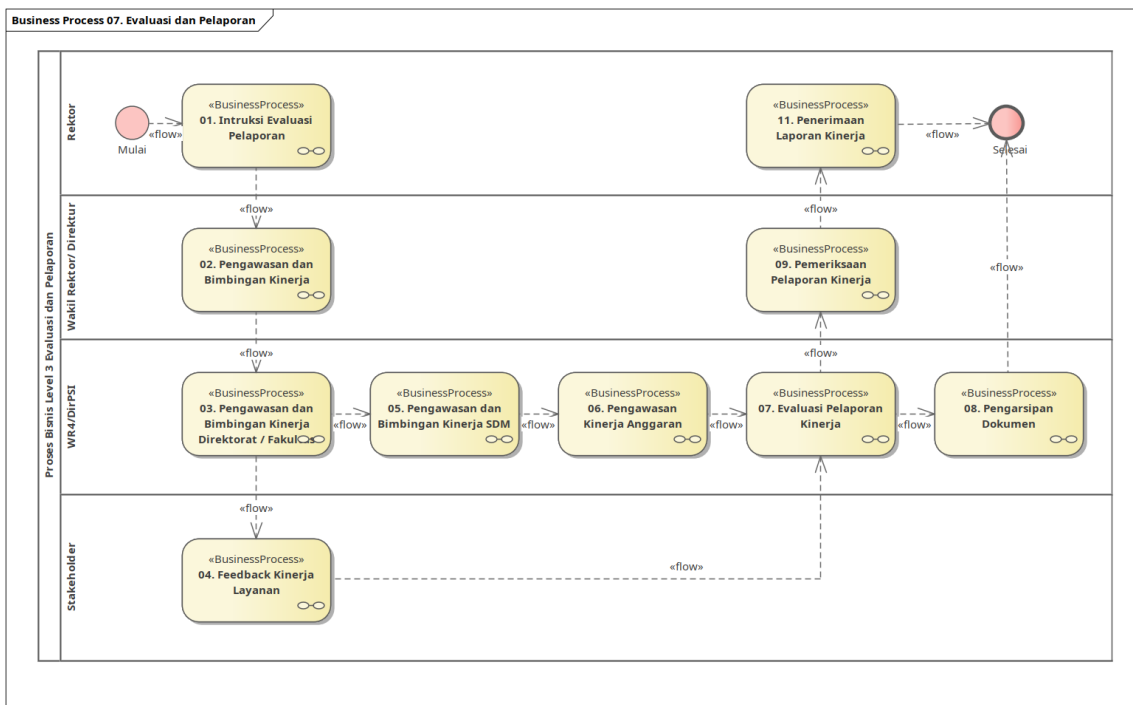

## I04.C. Manajemen Usaha Bisnis dan Badan Usaha

### I04.C01.01. Perencanaan

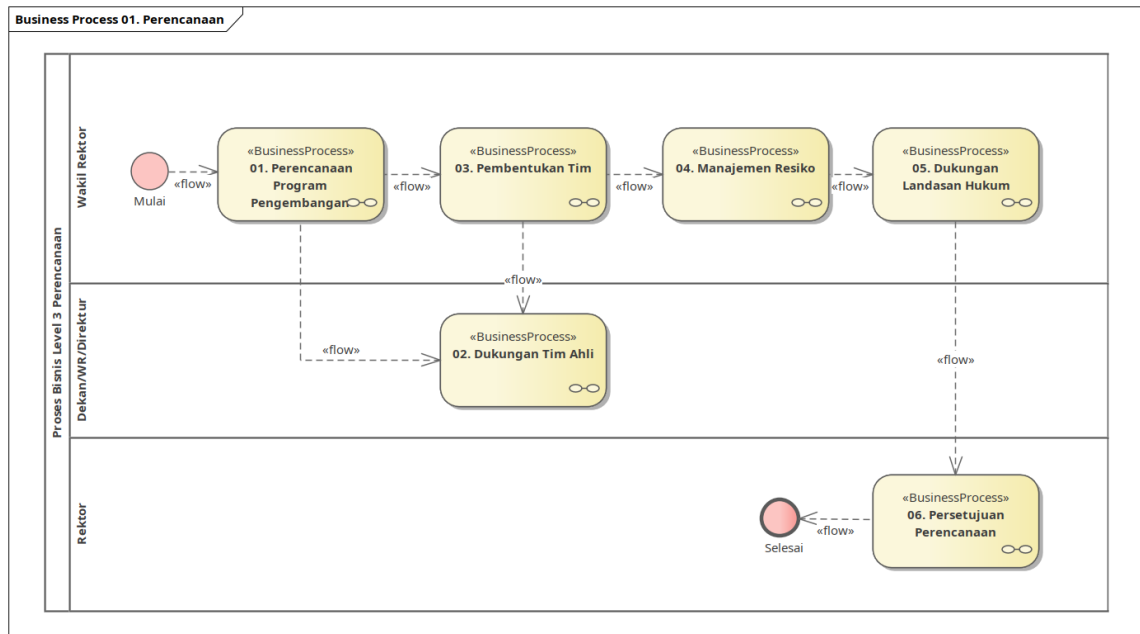

### I04.C01.02. Pengembangan

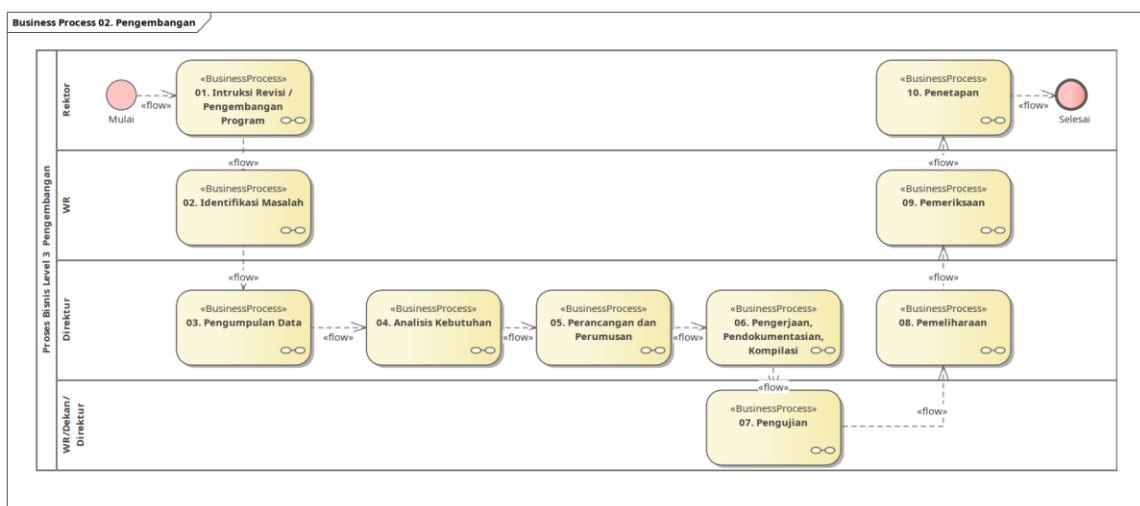

### I04.C01.03. Bimtek / Pelatihan

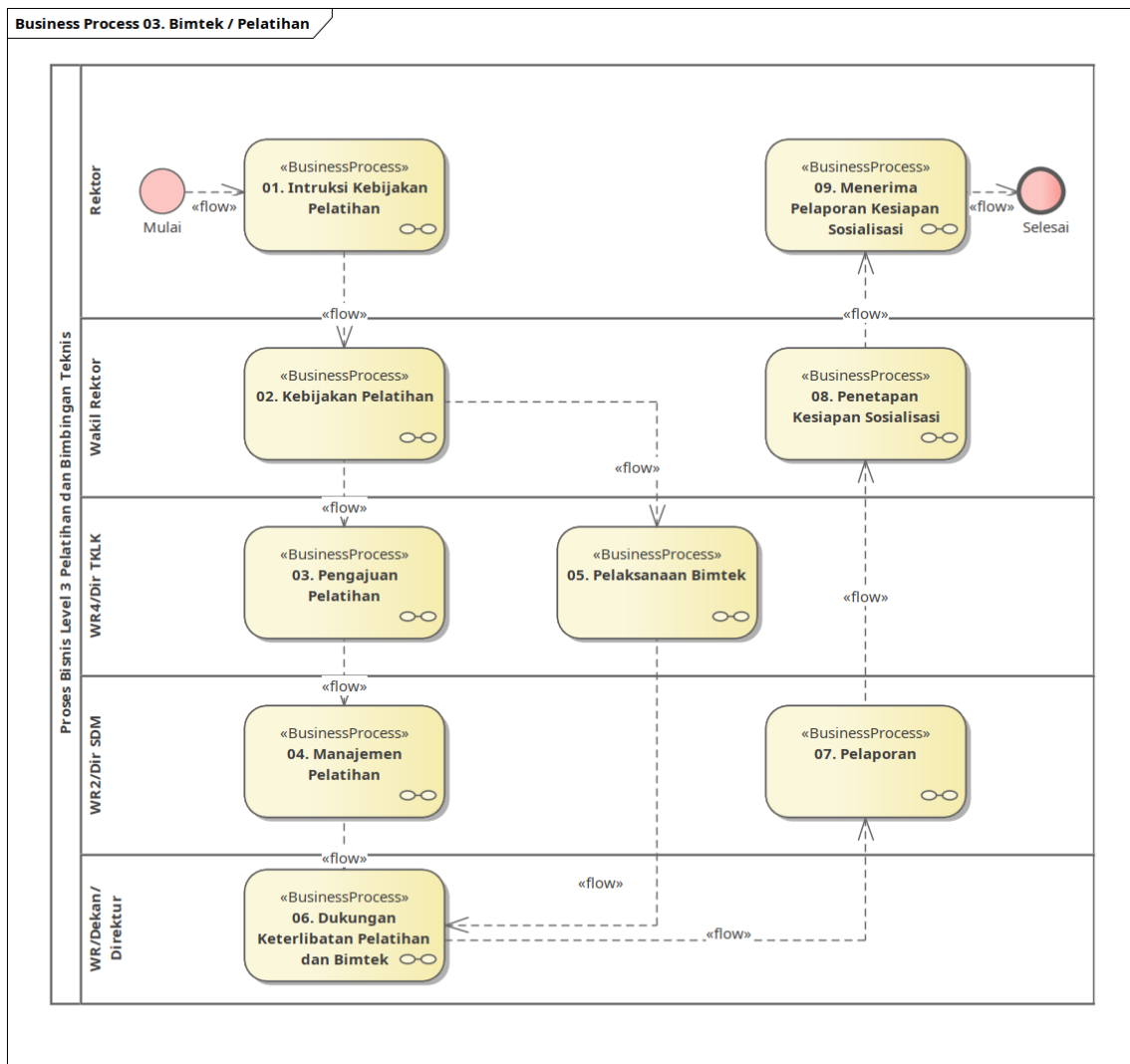

### I04.C01.04. Sosialisasi

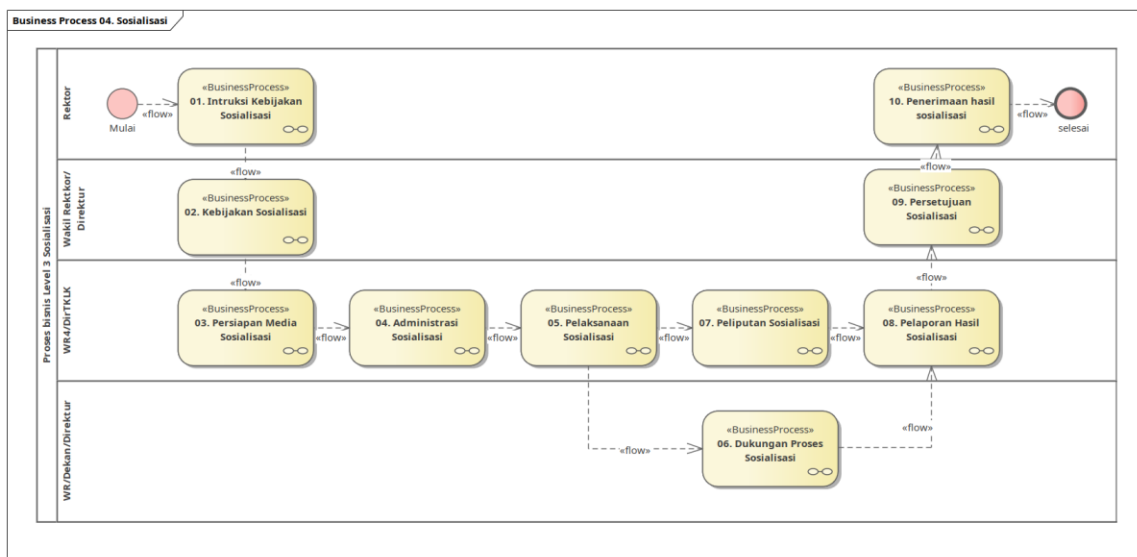

## I04.C01.05. Implementasi

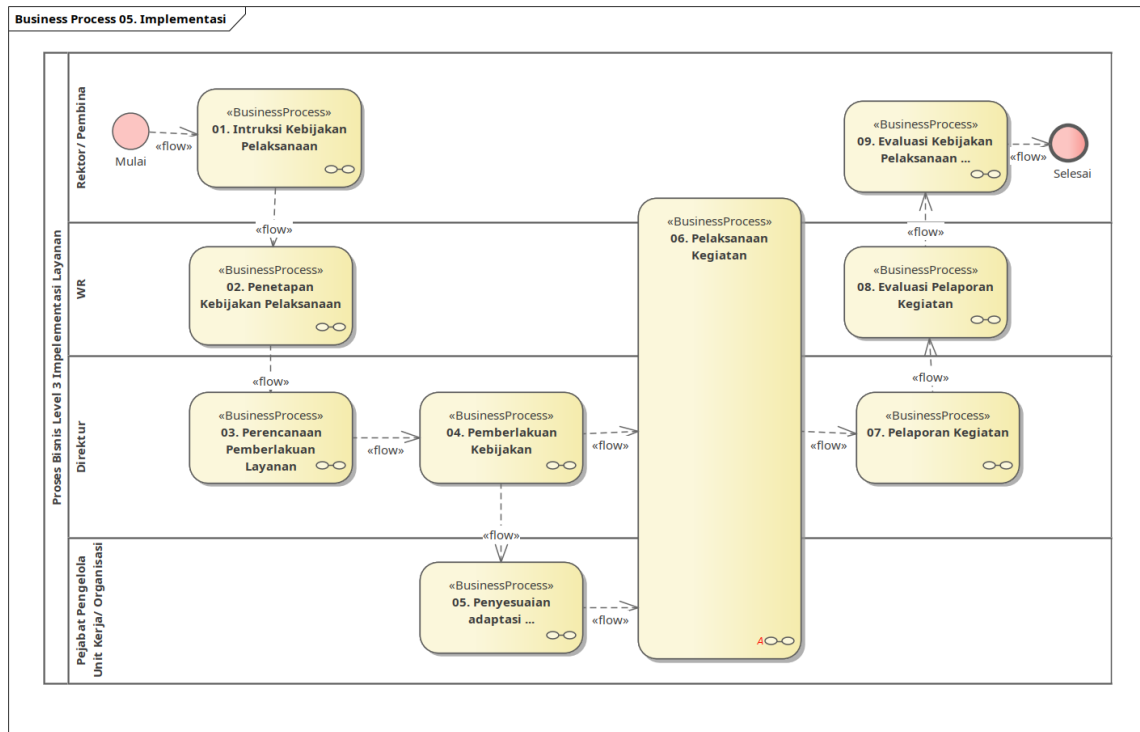

## I04.C01.06. Dukungan Layanan

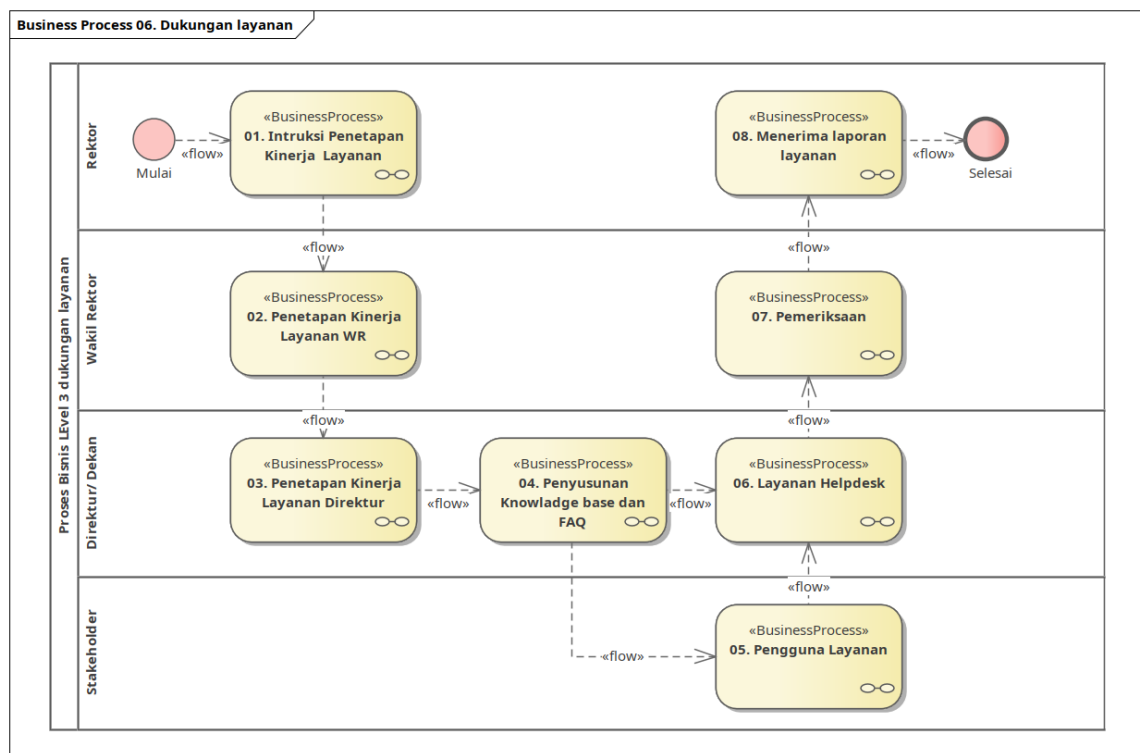

## I04.C01.07. Evaluasi dan Pelaporan

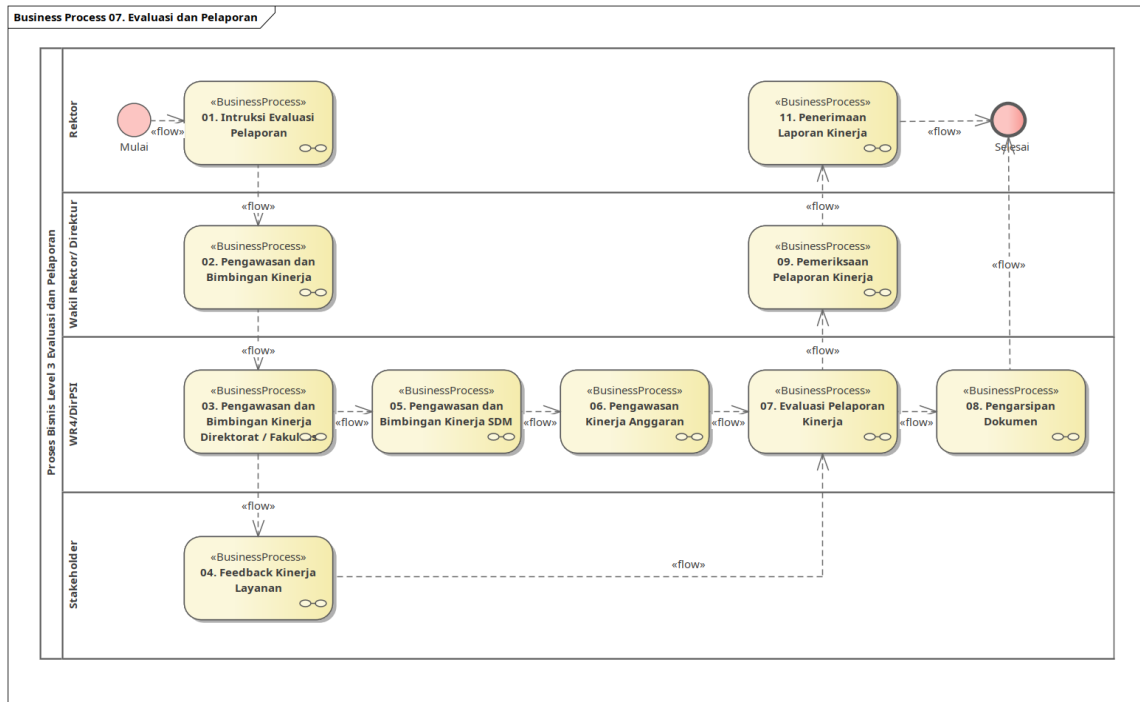

## I04.D. Manajemen Usaha Akademik

### I04.D01.01. Perencanaan

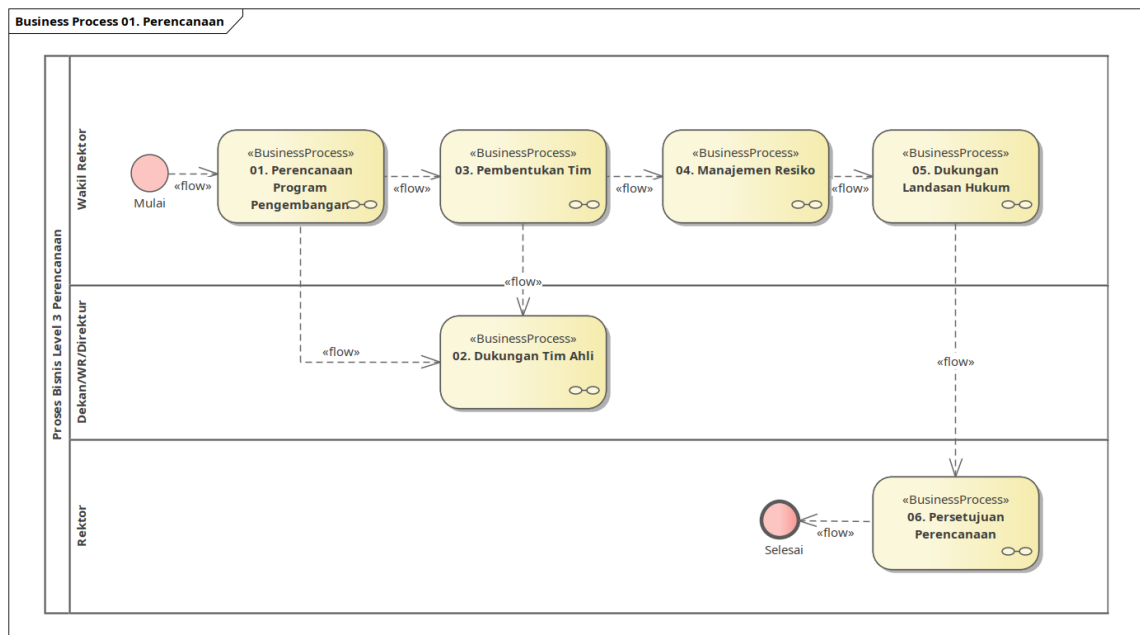

## I04.D01.02. Pengembangan

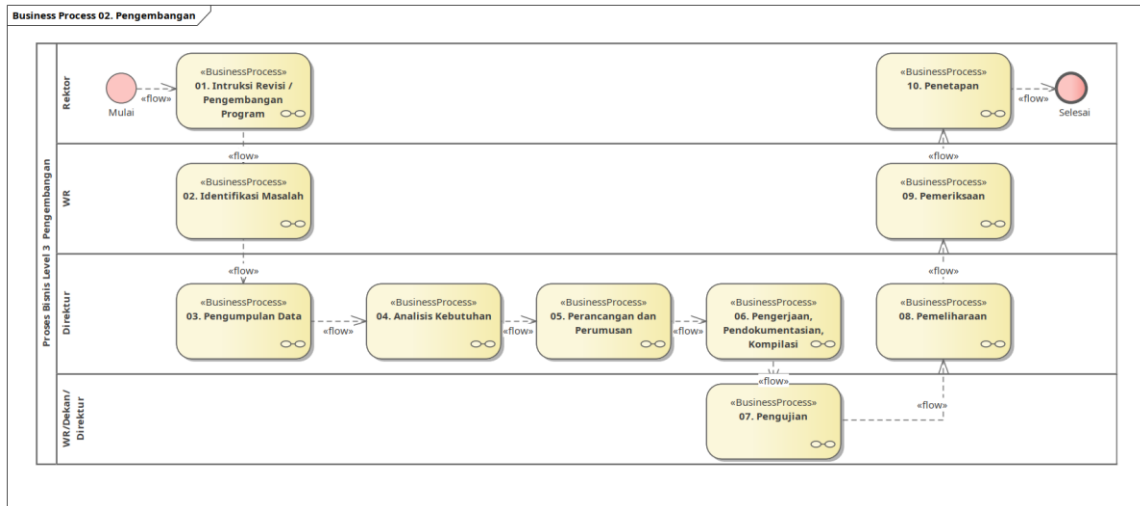

## I04.D01.03. Bimtek / Pelatihan

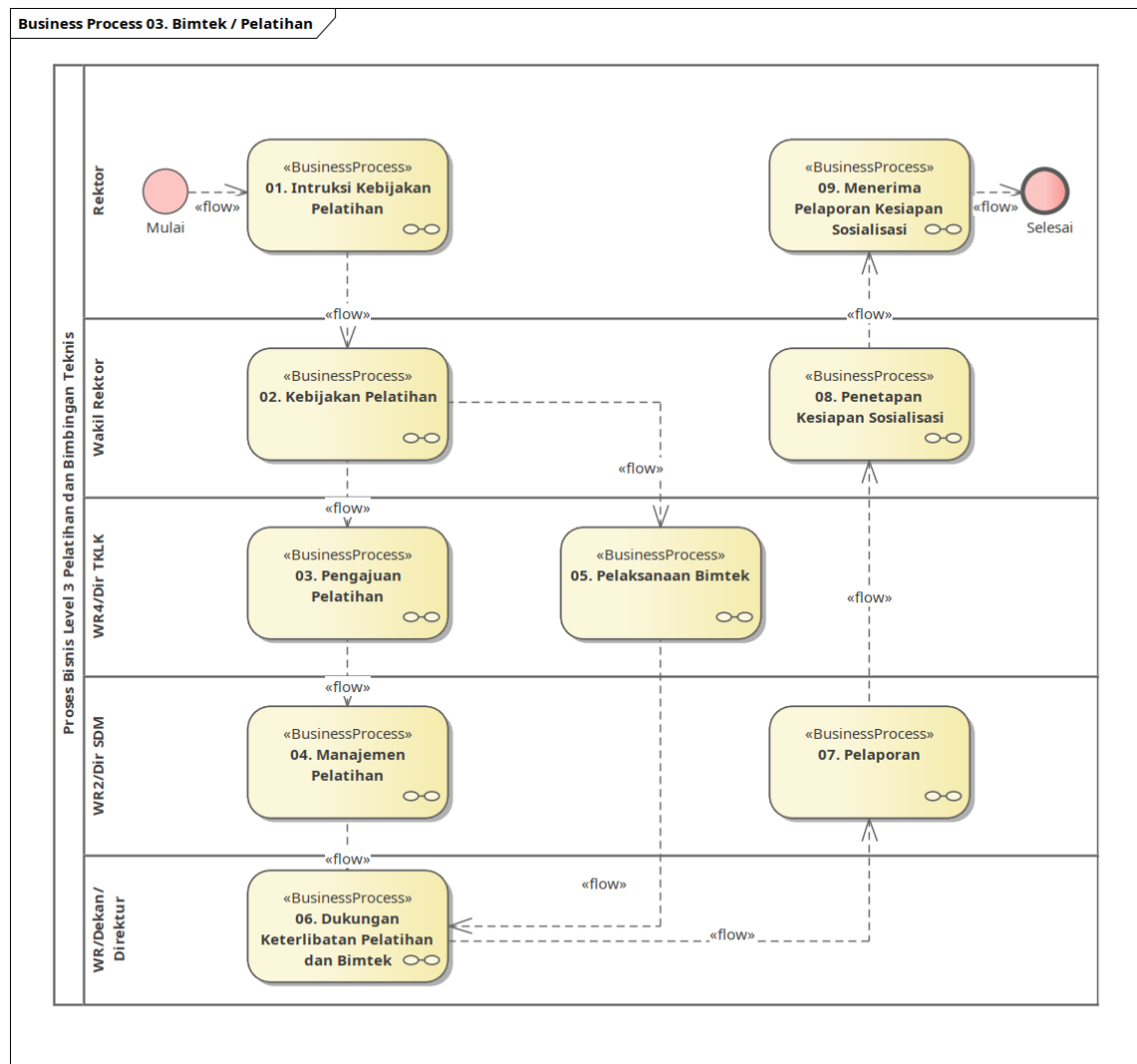

## I04.D01.04. Sosialisasi

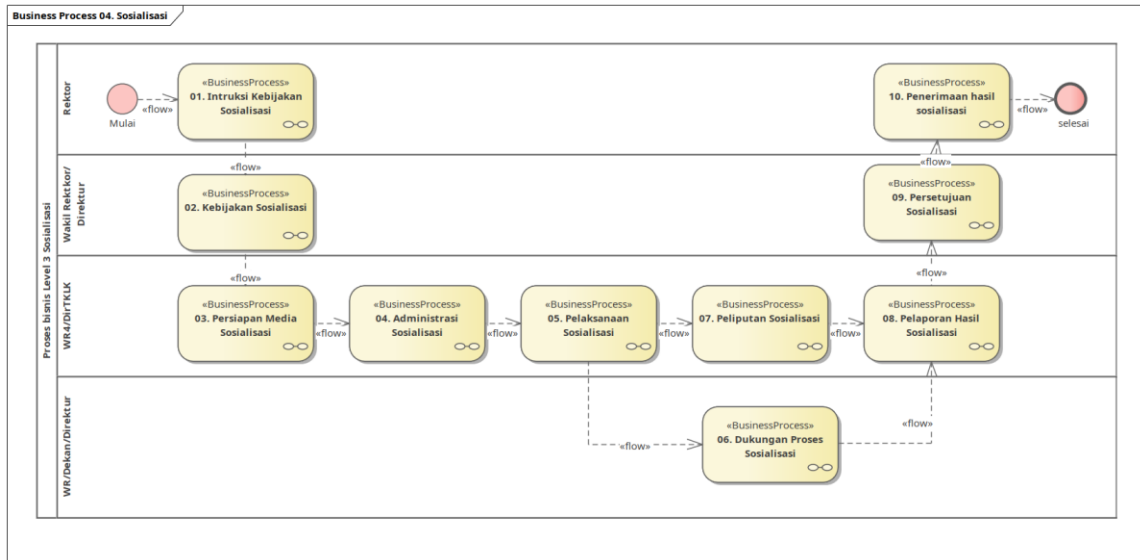

## I04.D01.05. Implementasi

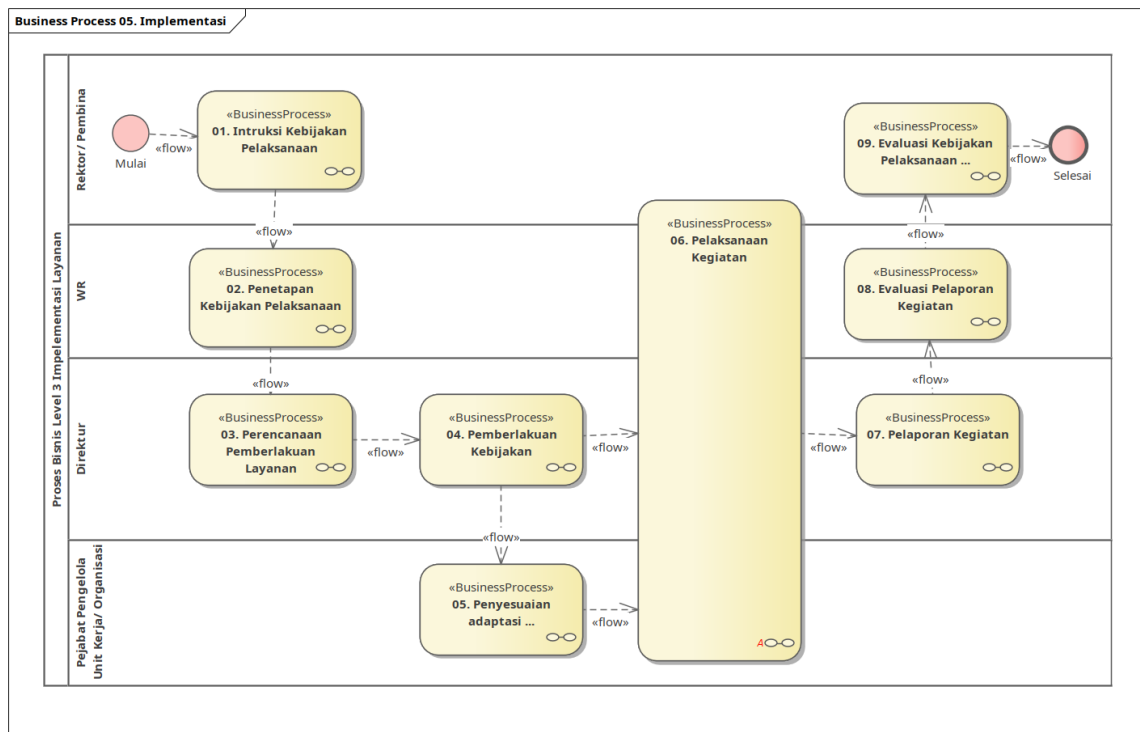

## I04.D01.06. Dukungan Layanan

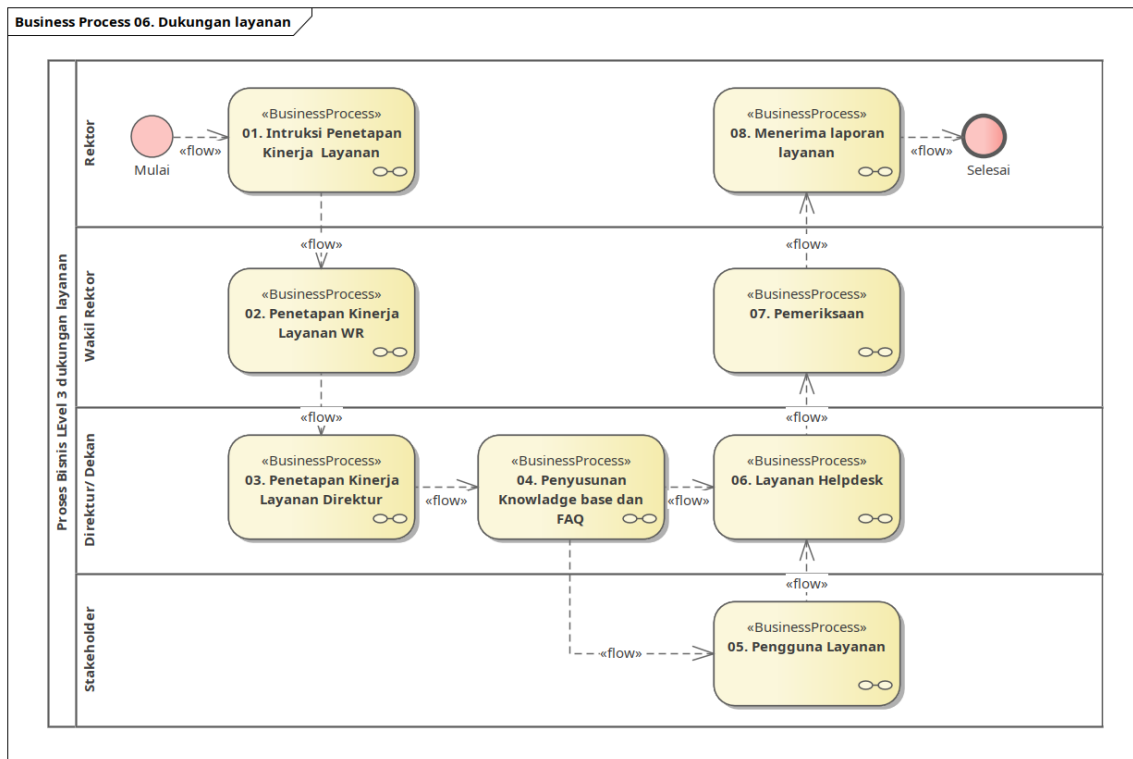

## I04.D01.07. Evaluasi dan Pelaporan

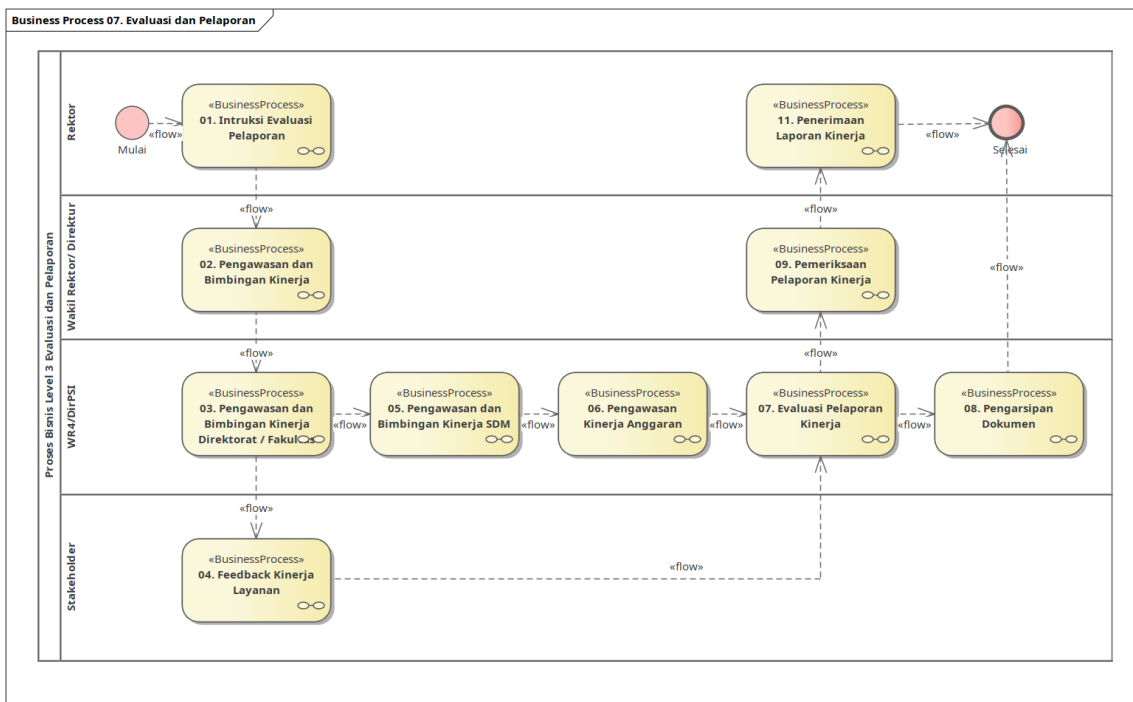

## 6. Proses Pendukung

### P01. Perencanaan dan Anggaran

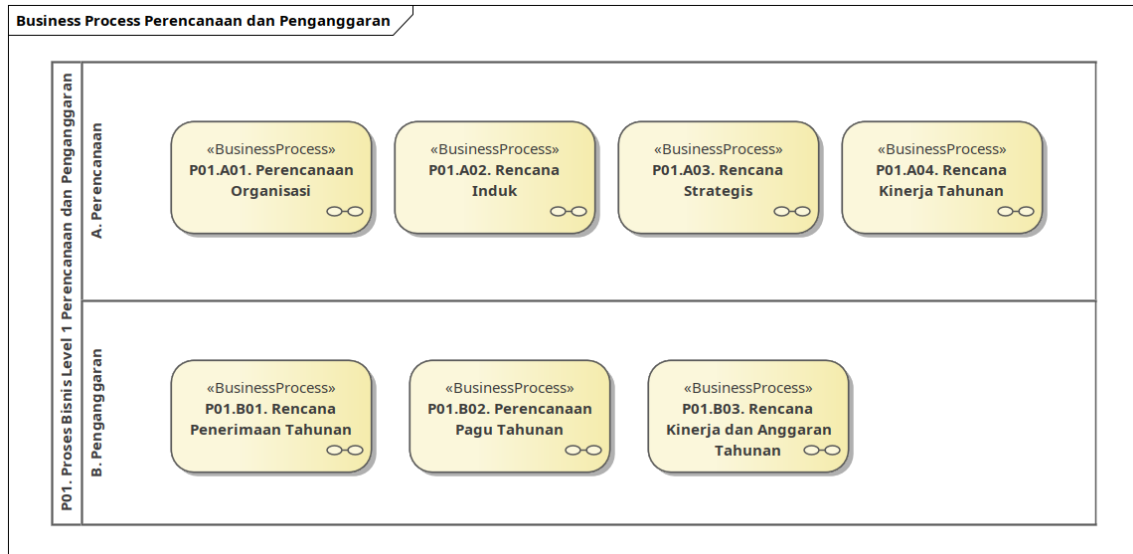

### P01.A. Perencanaan

#### P01.A01. Perencanaan Organisasi

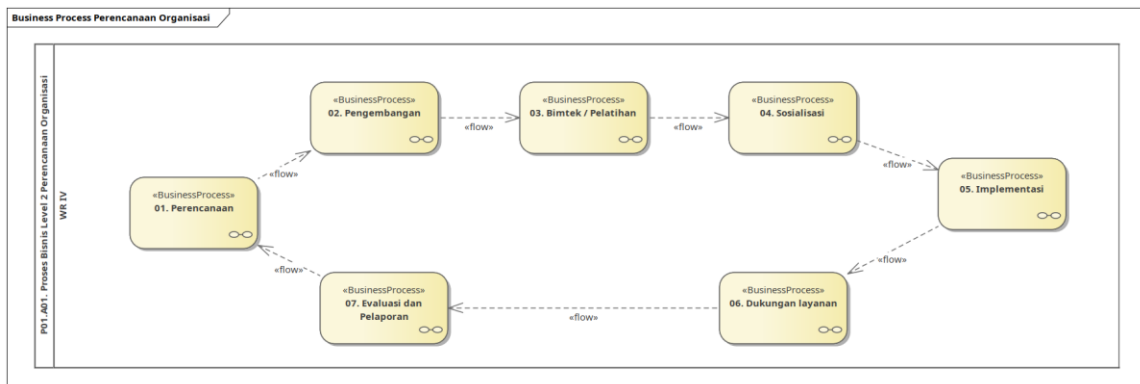

#### P01.A01.01. Perencanaan

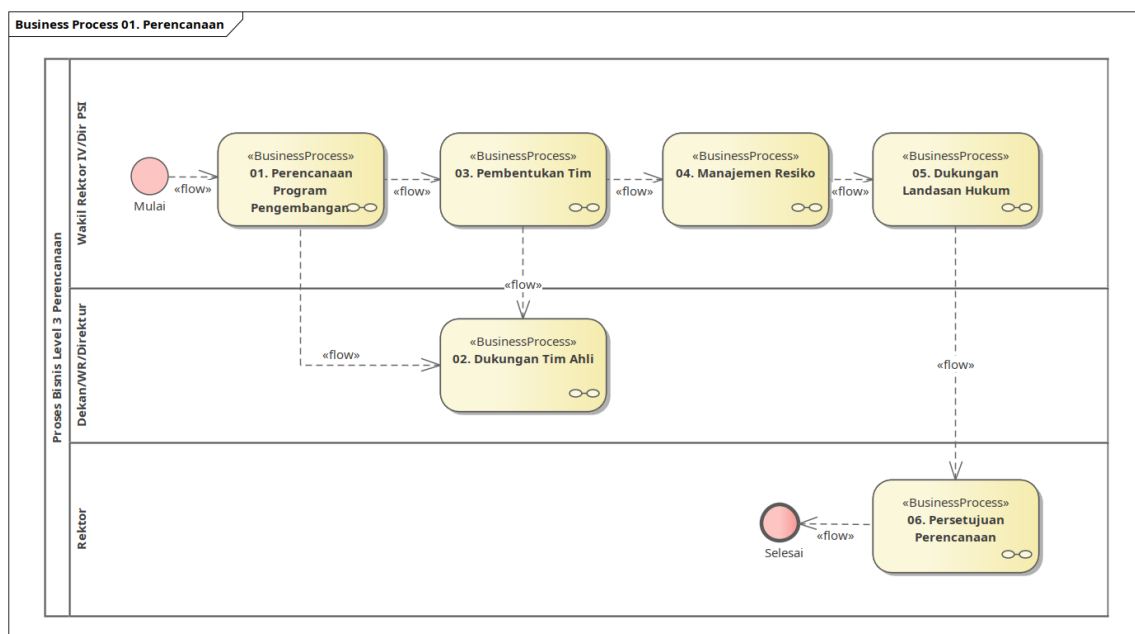

## P01.A01.02. Pengembangan

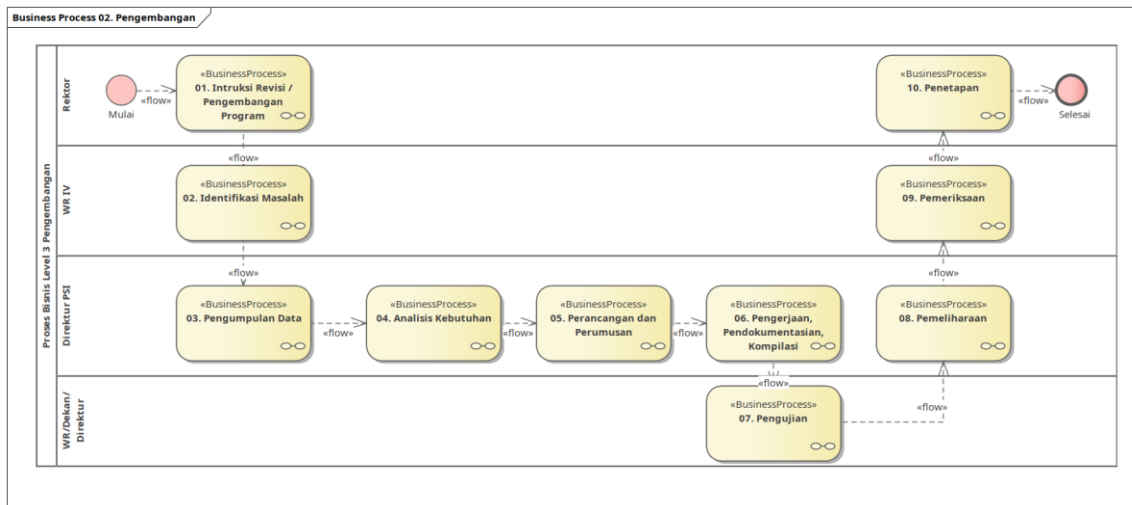

## P01.A01.03. Bimtek / Pelatihan

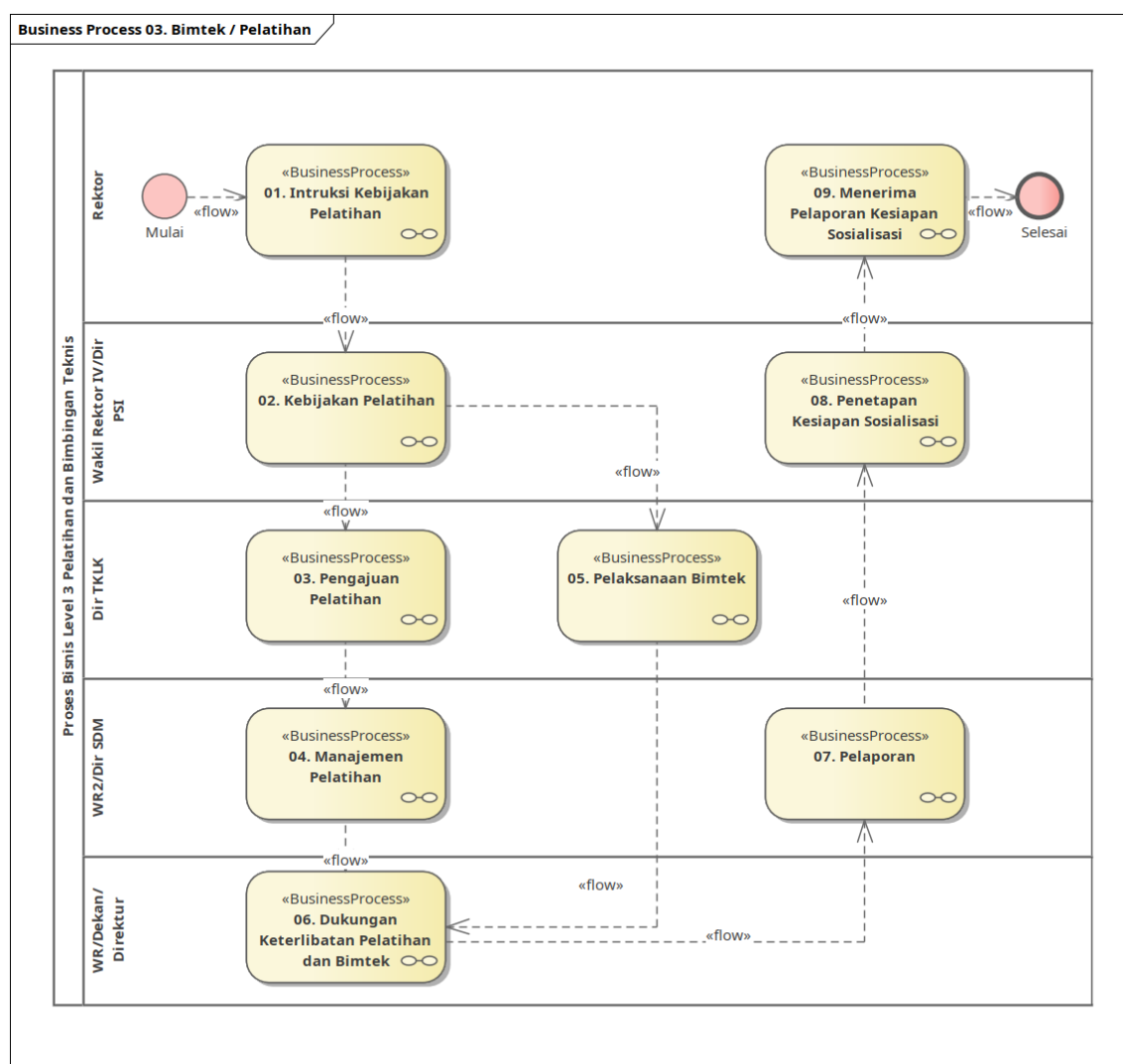

## P01.A01.04. Sosialisasi

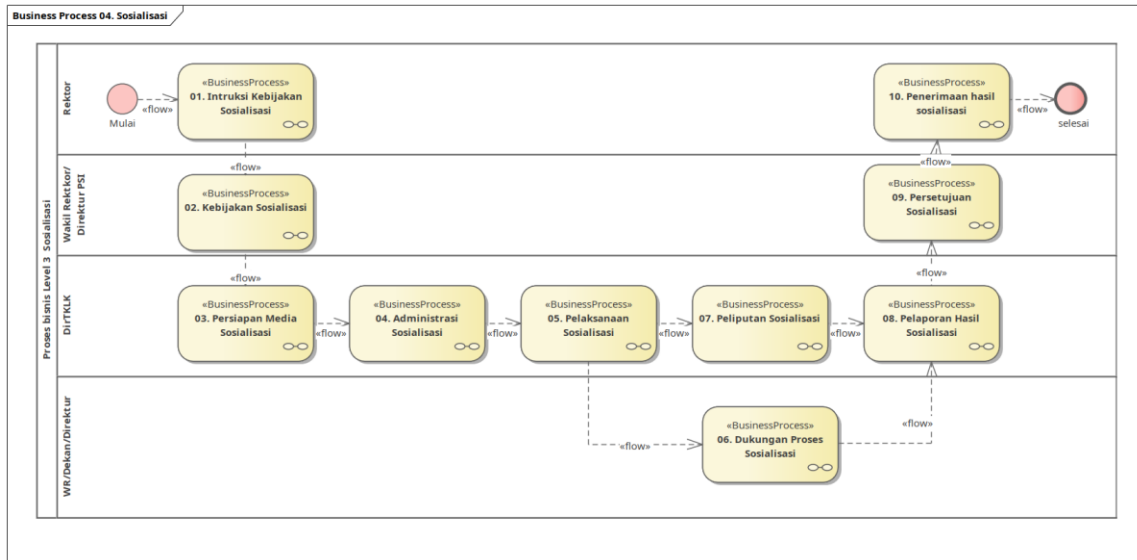

## P01.A01.05. Implementasi

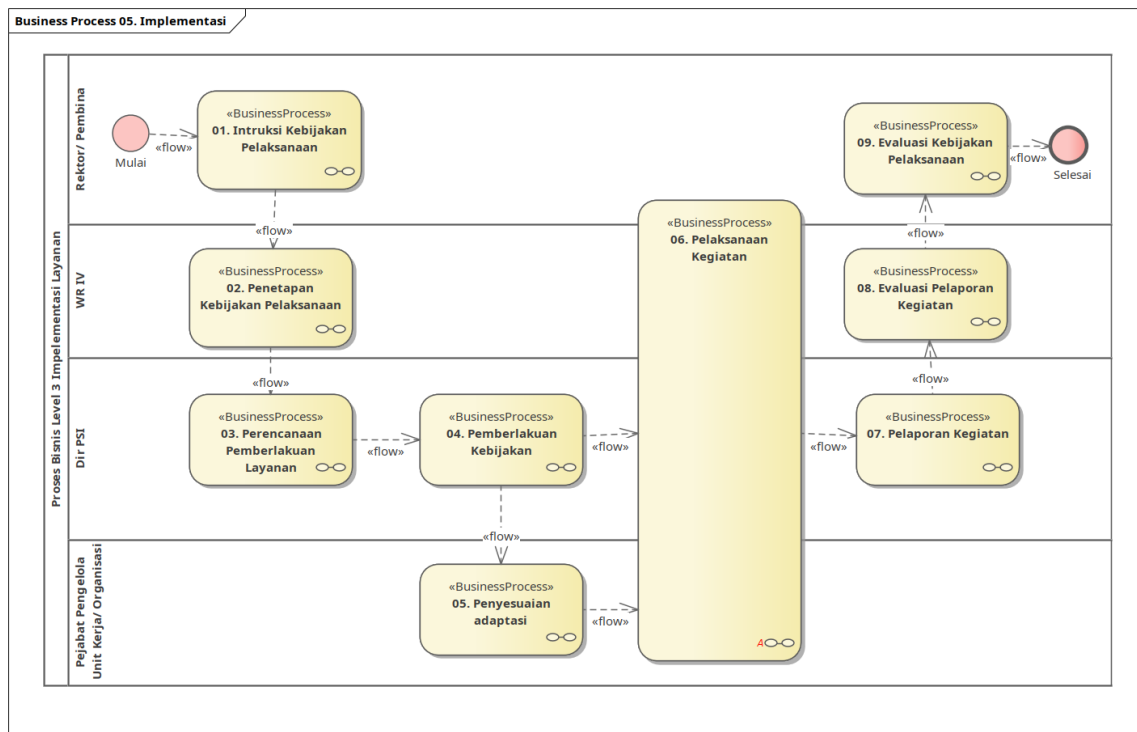

## P01.A01.06. Dukungan Layanan

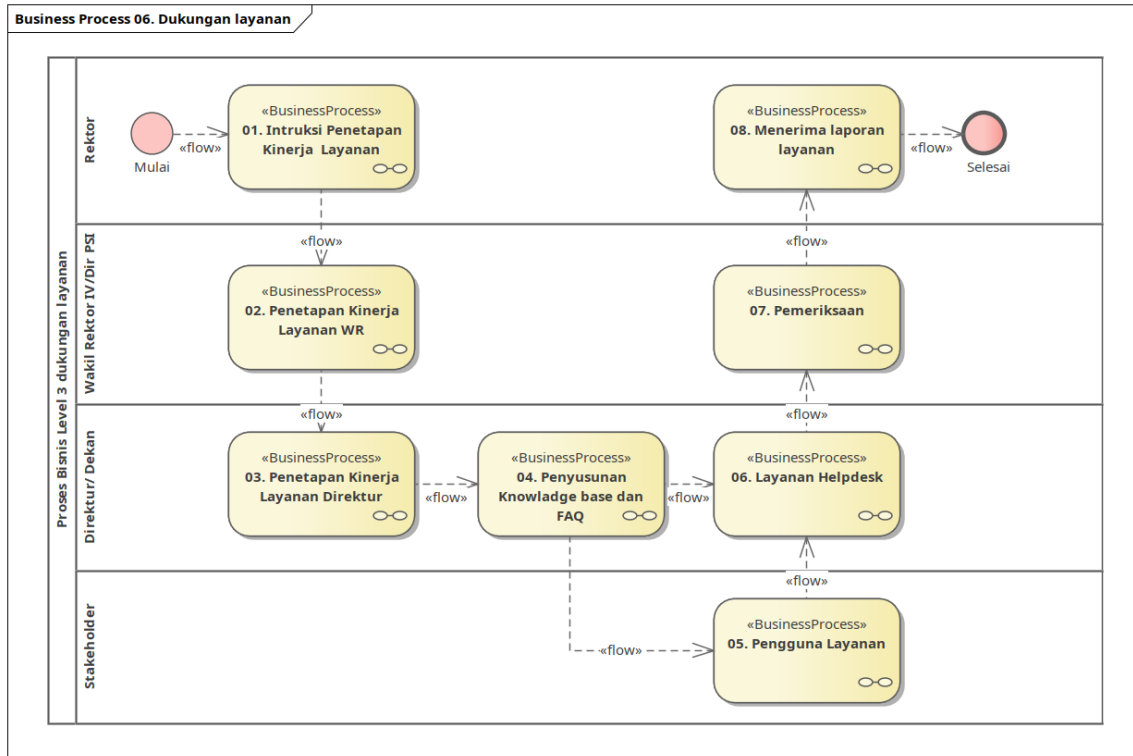

## P01.A01.07. Evaluasi dan Pelaporan

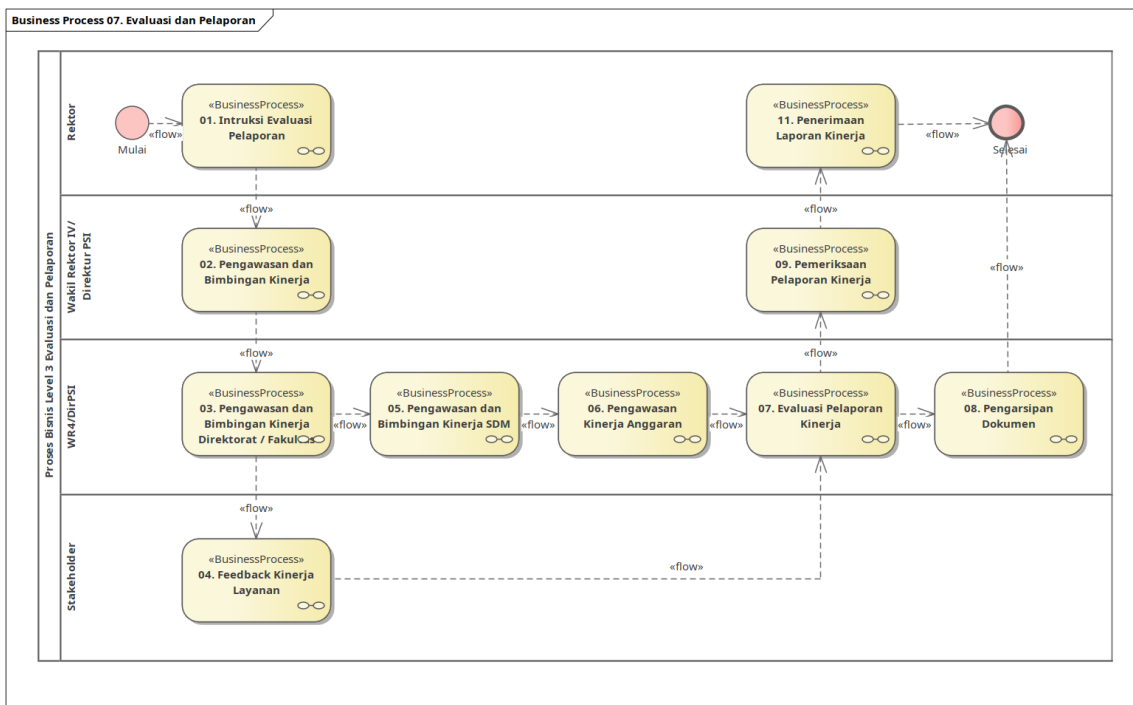

## P01.A02. Rencana Induk

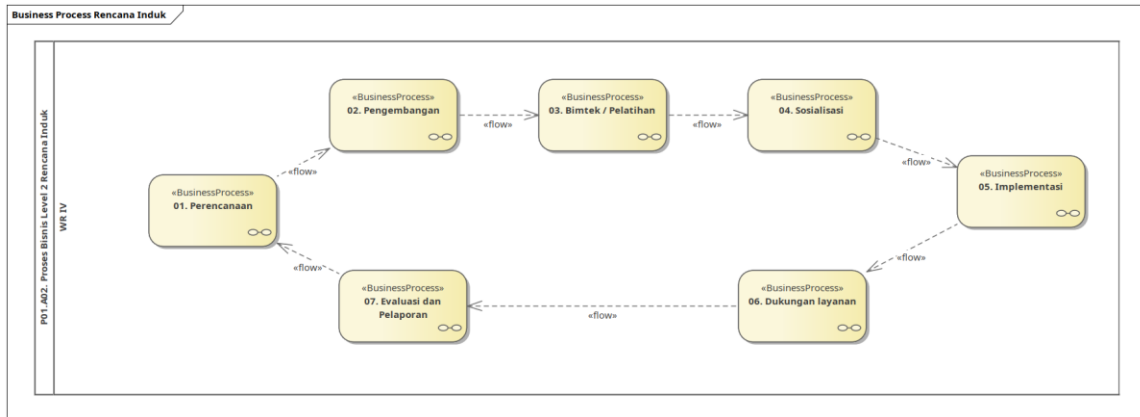

### P01.A02.01. Perencanaan

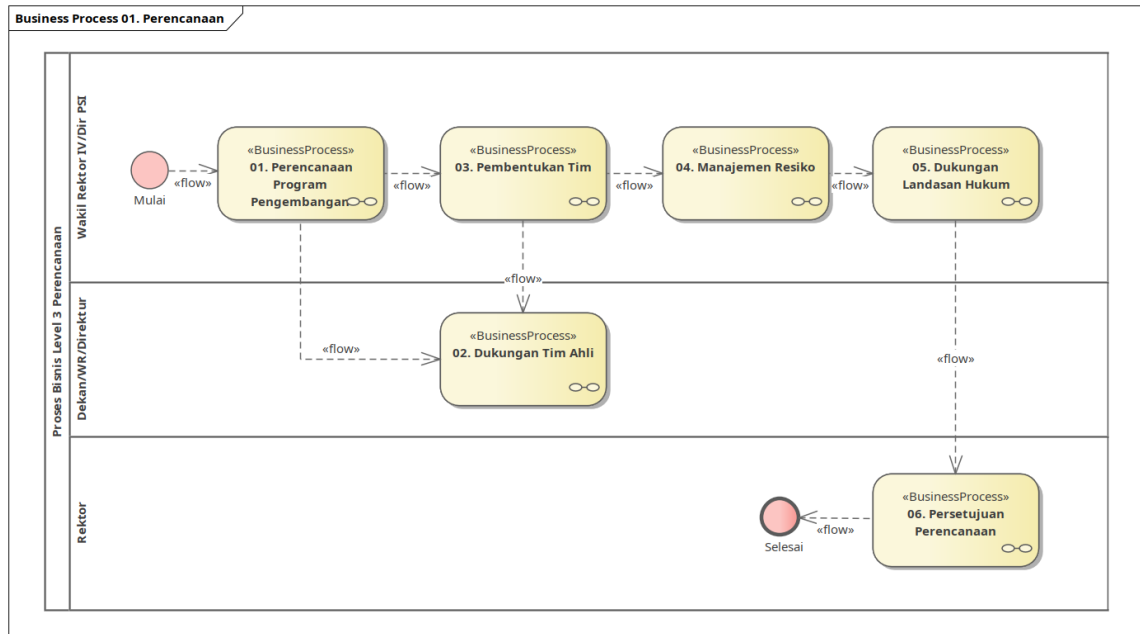

### P01.A02.02. Pengembangan

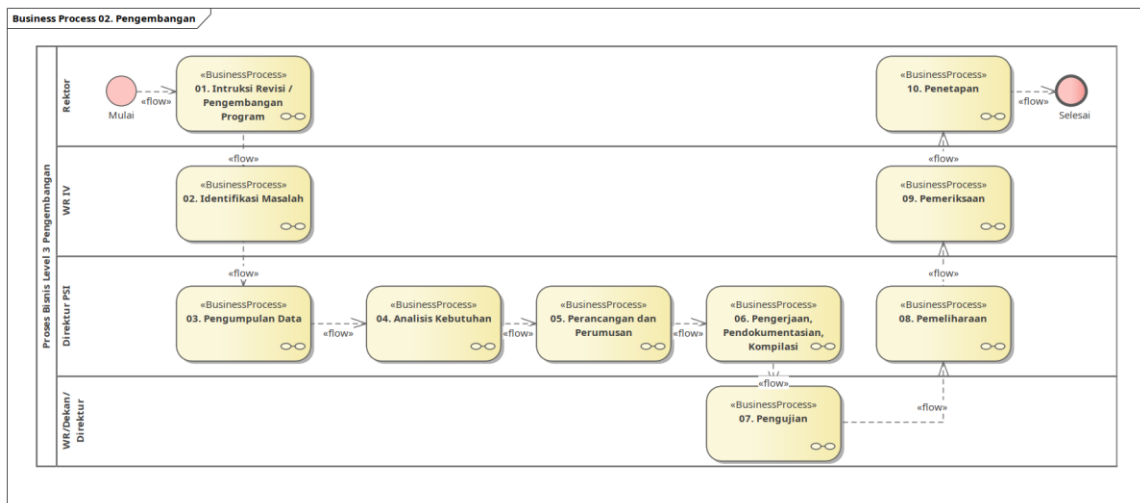

### P01.A02.03. Bimtek / Pelatihan

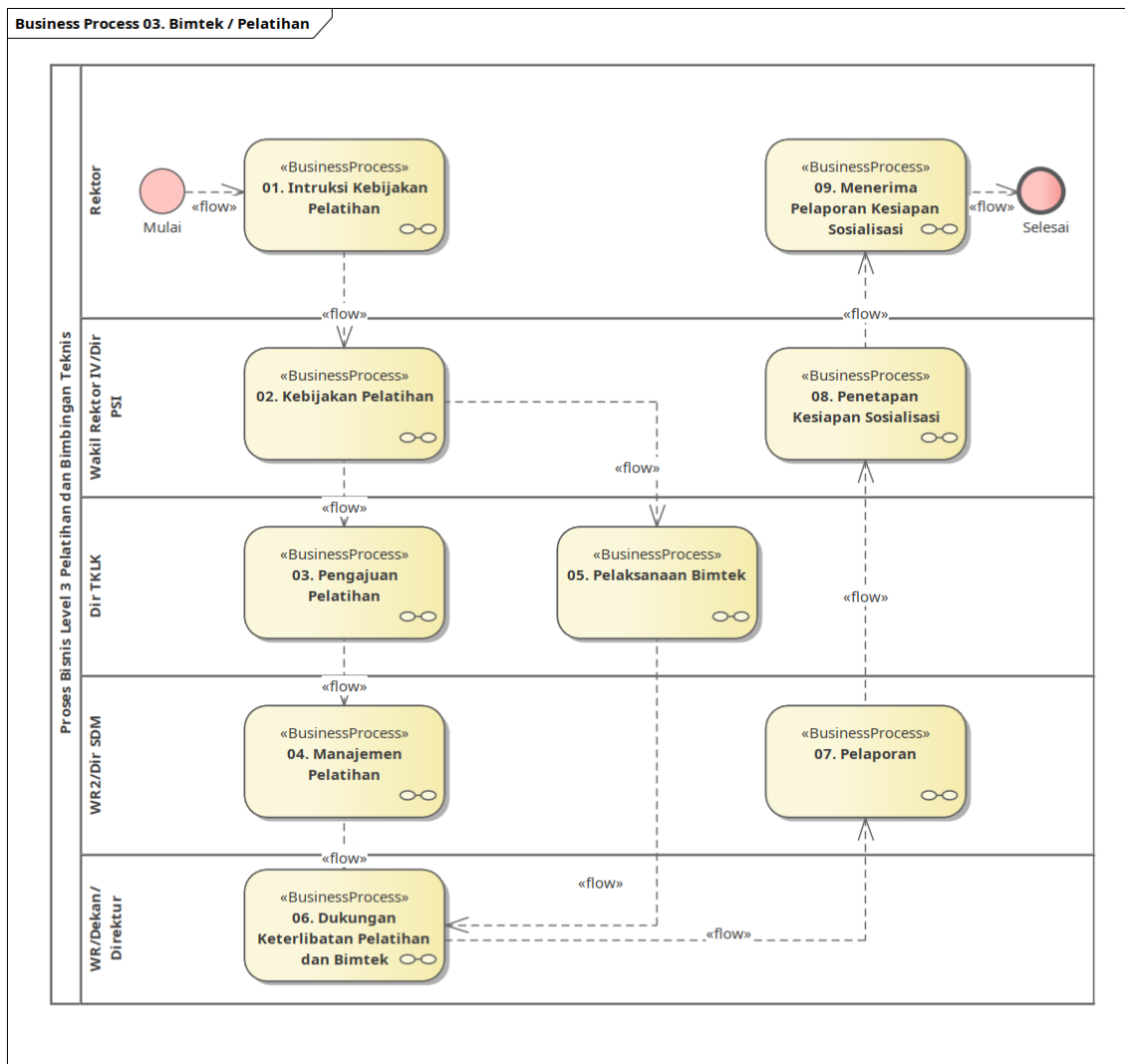

### P01.A02.04. Sosialisasi

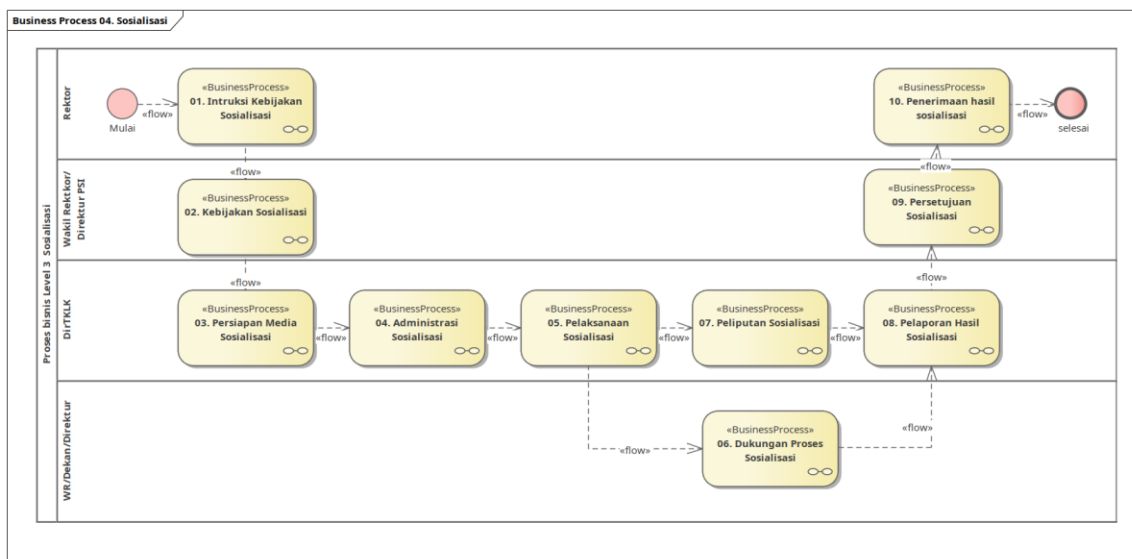

## P01.A02.05. Implementasi

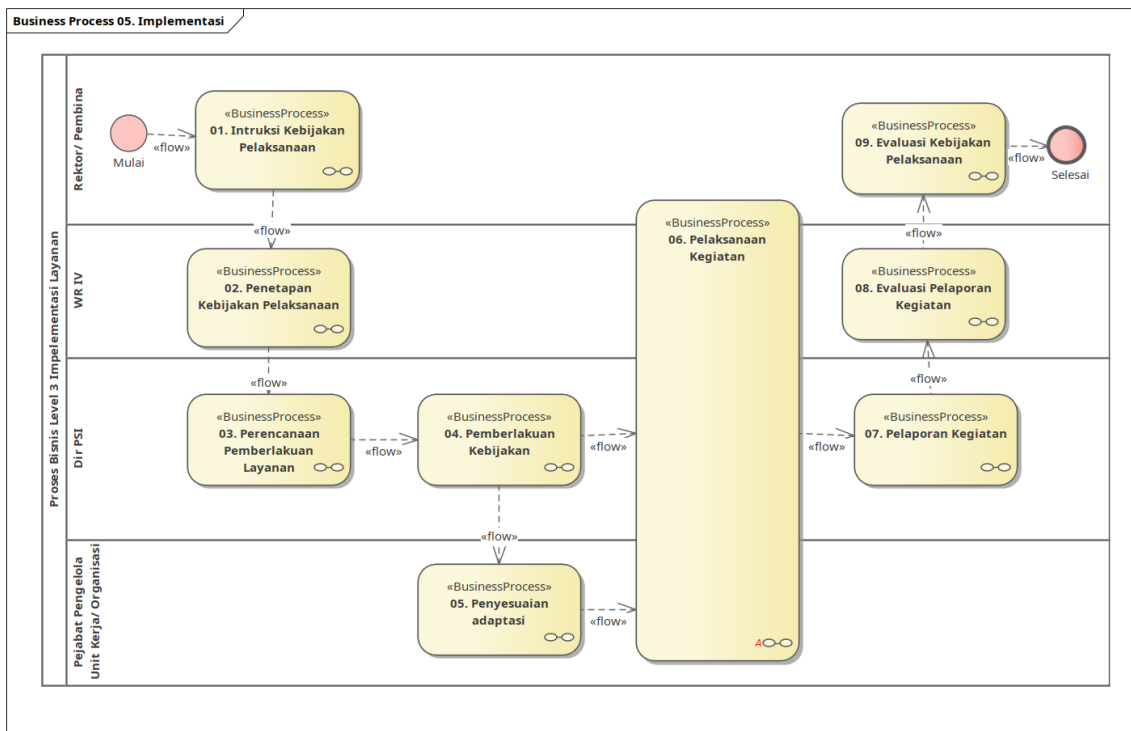

## P01.A02.06. Dukungan Layanan

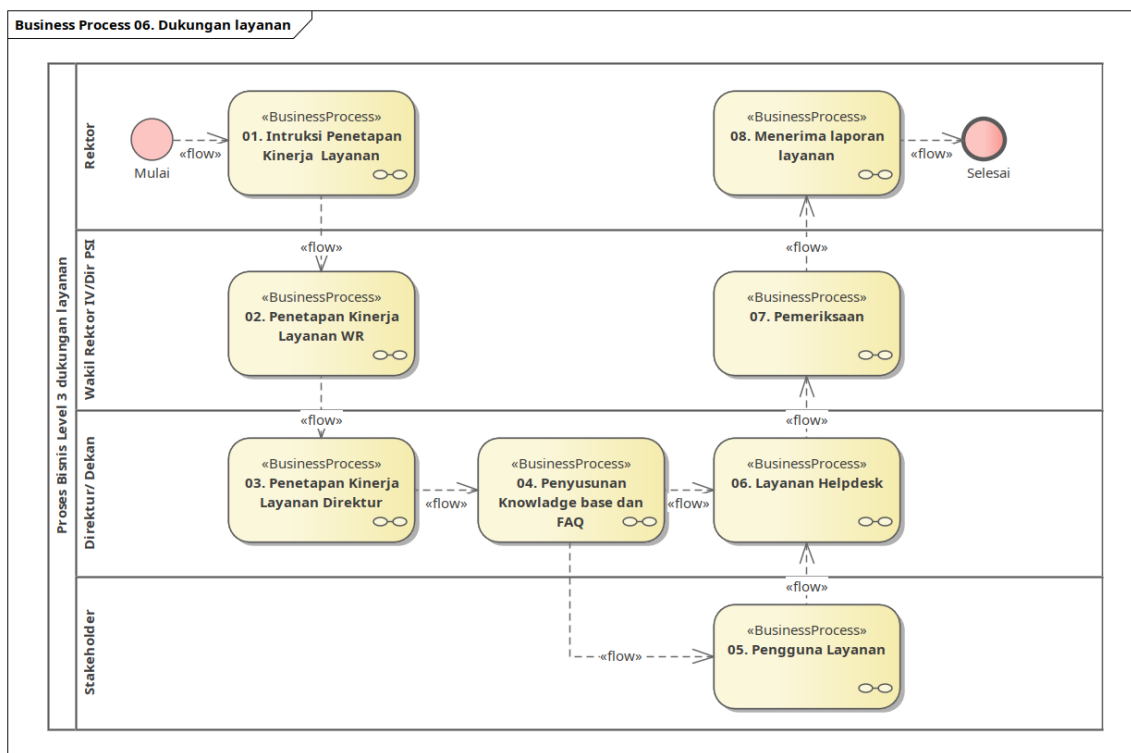

## P01.A02.07. Evaluasi dan Pelaporan

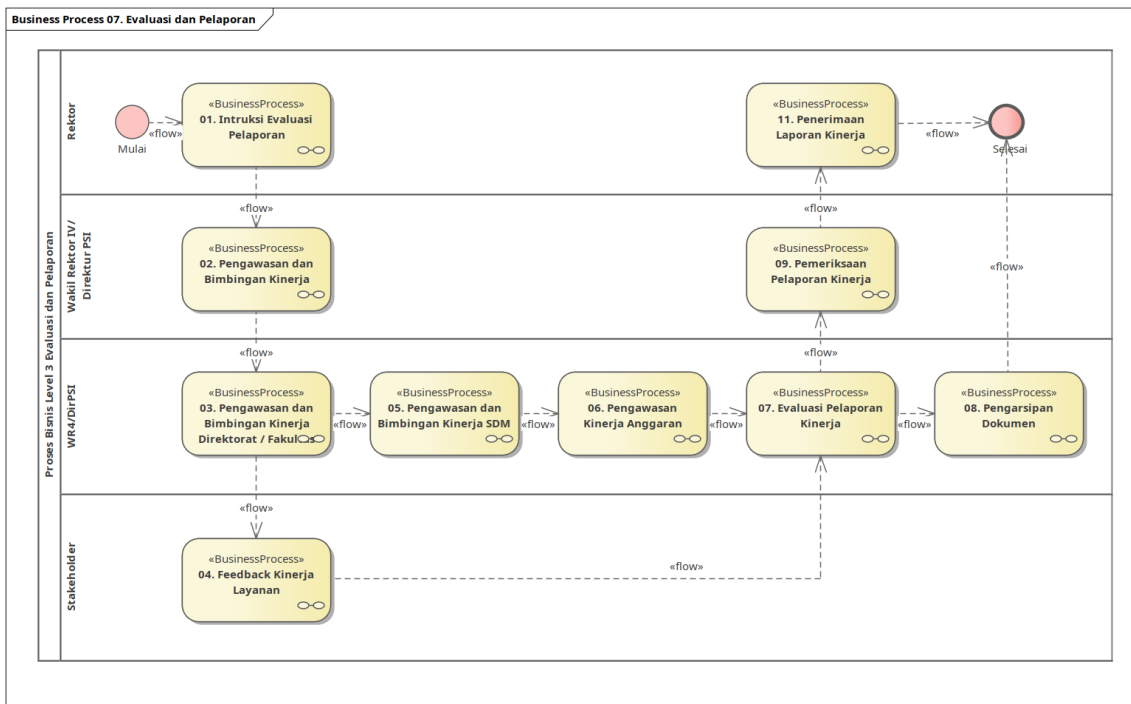

## P01.A03. Rencana Strategis

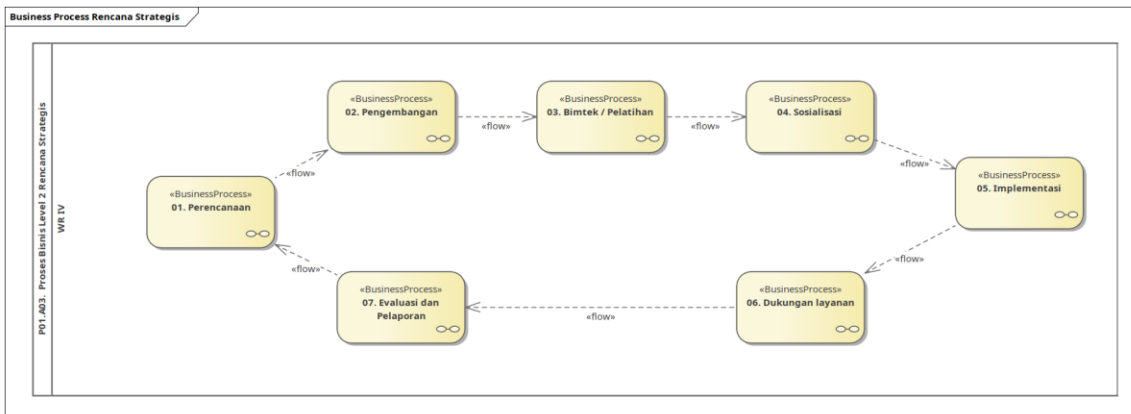

### P01.A03.01. Perencanaan

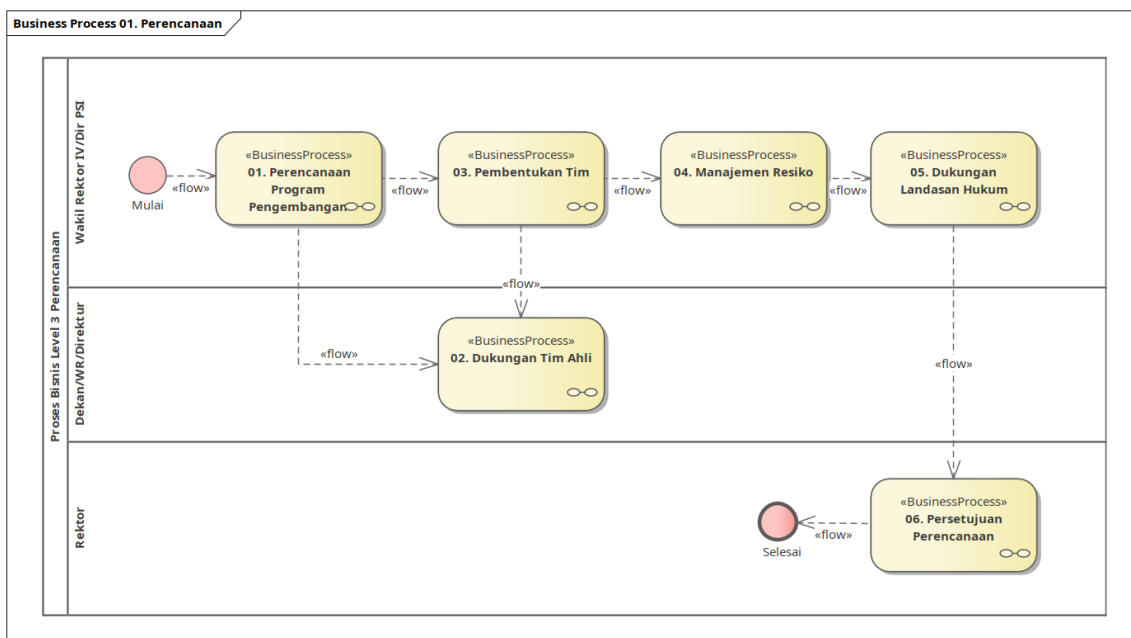

## P01.A03.02. Pengembangan

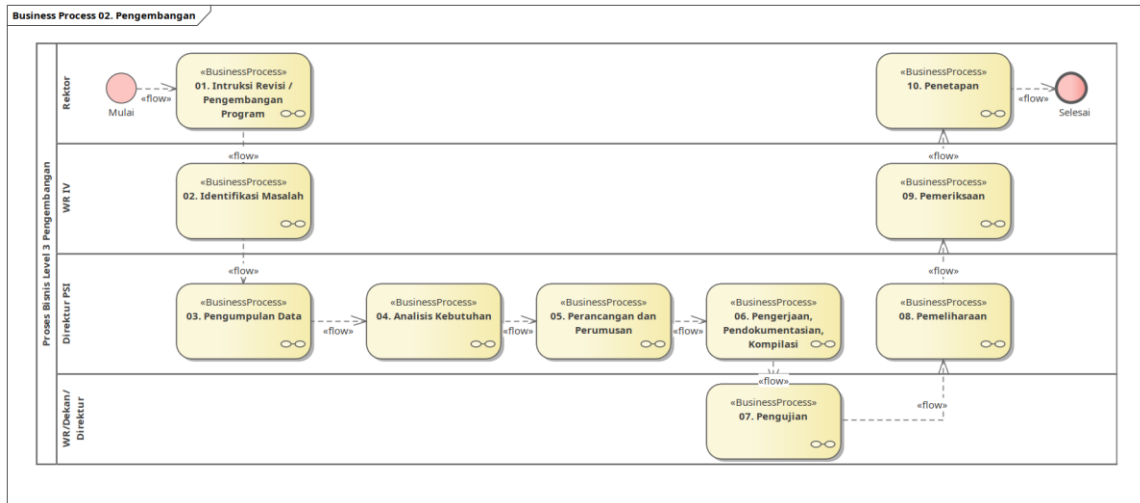

## P01.A03.03. Bimtek / Pelatihan

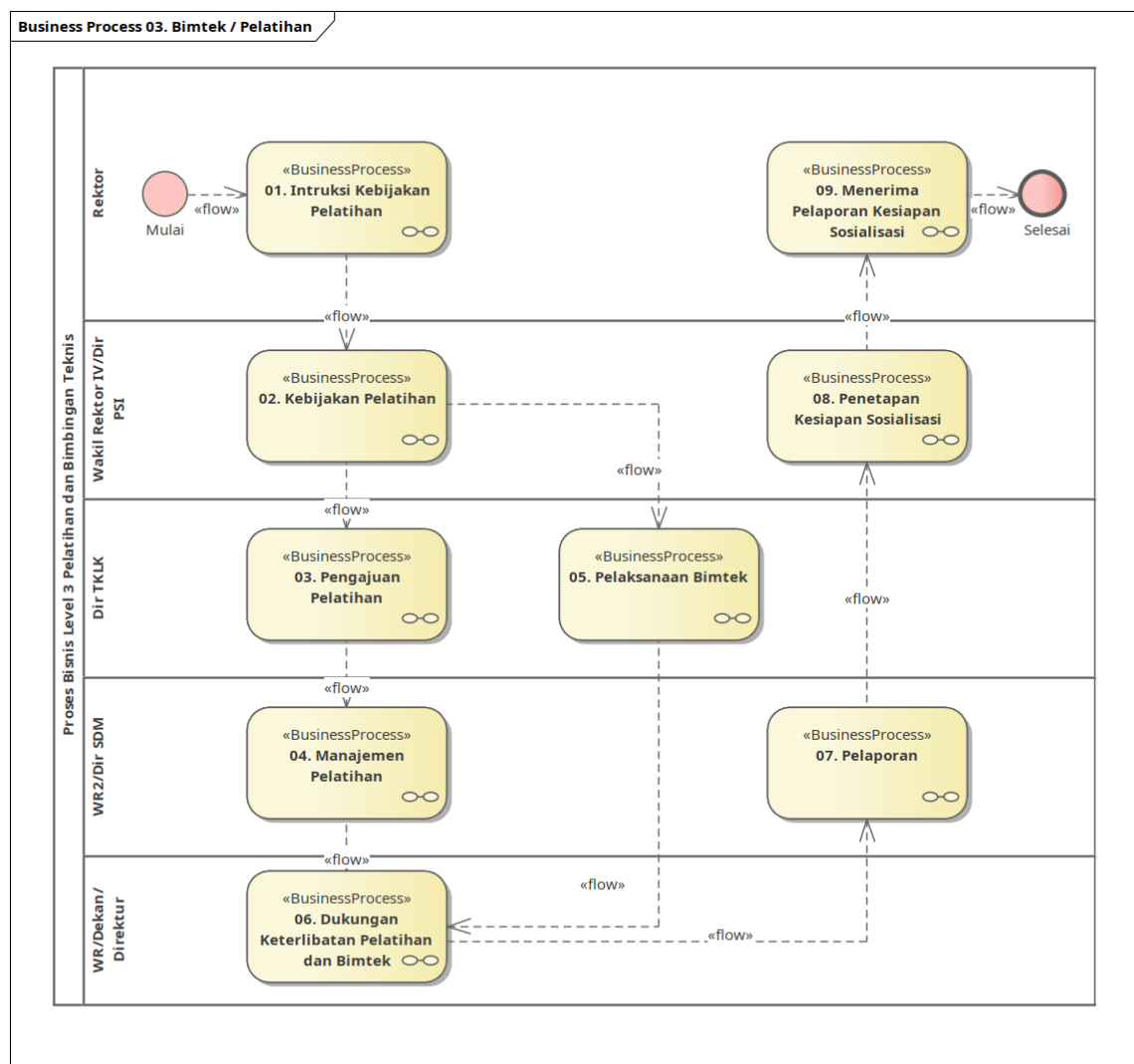

## P01.A03.04. Sosialisasi

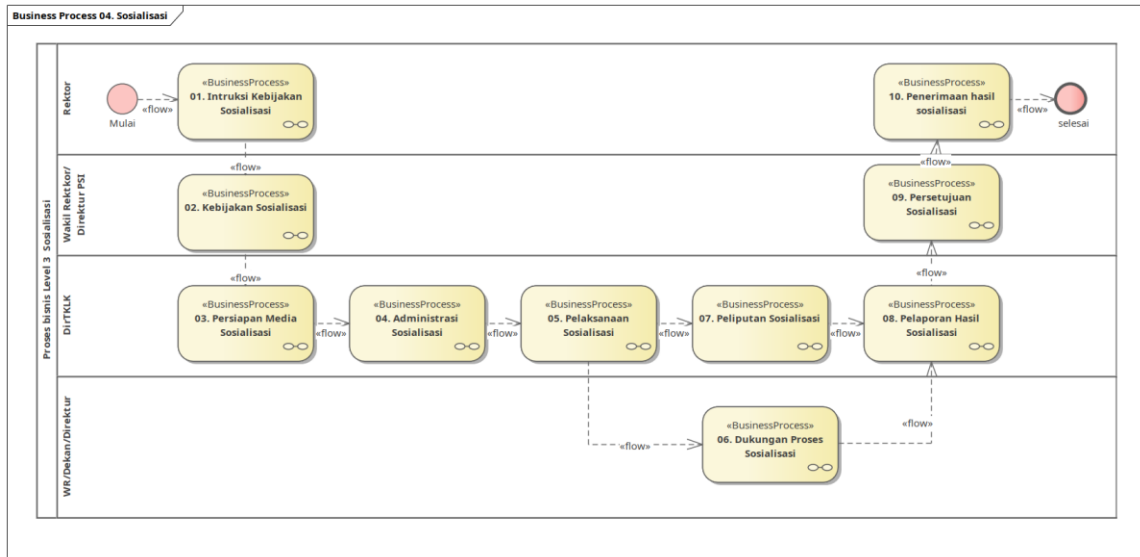

## P01.A03.05. Implementasi

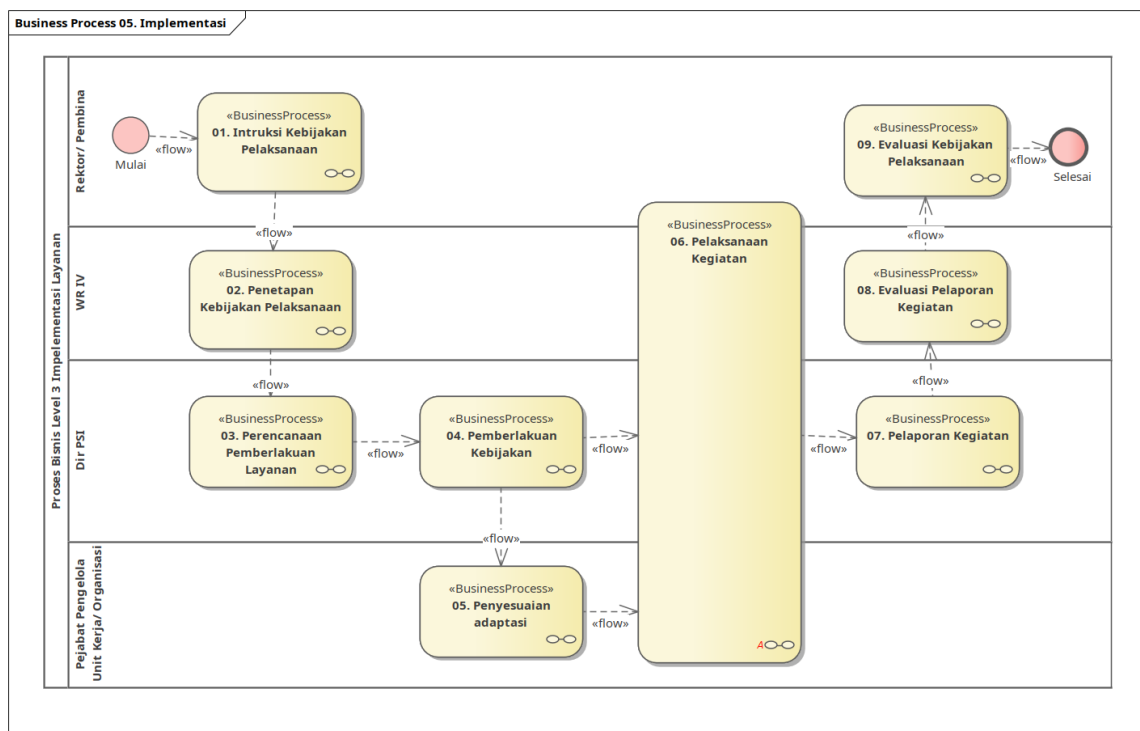

## P01.A03.06. Dukungan Layanan

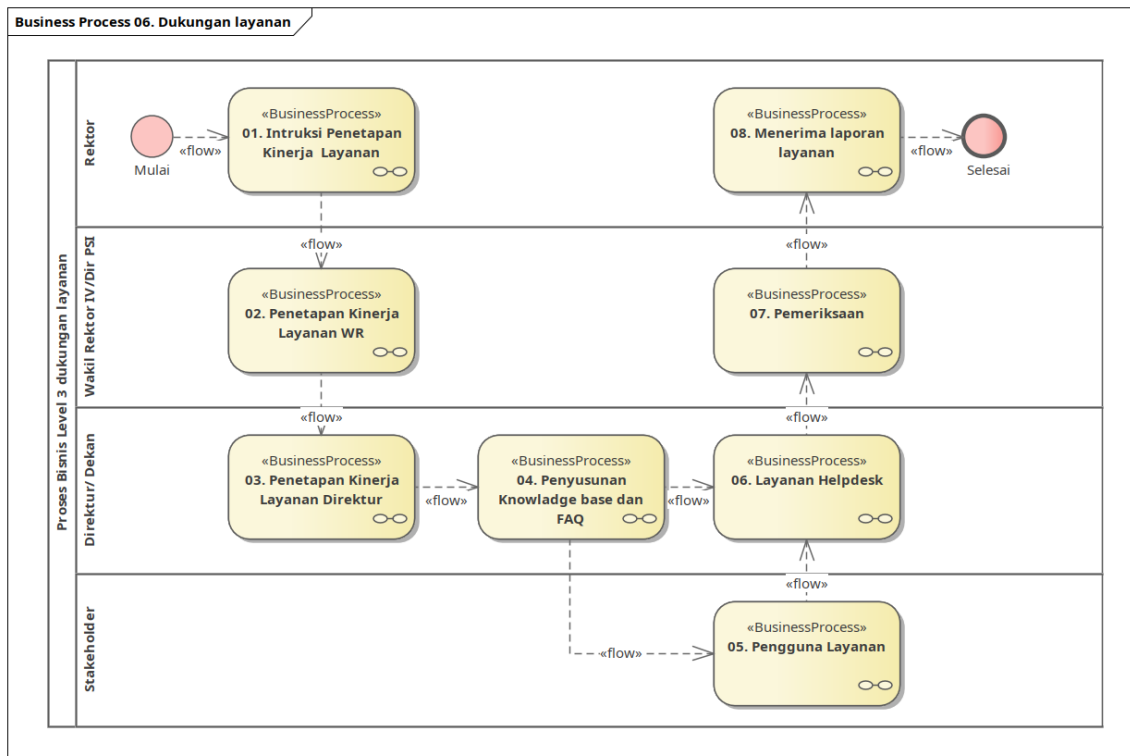

## P01.A03.07. Evaluasi dan Pelaporan

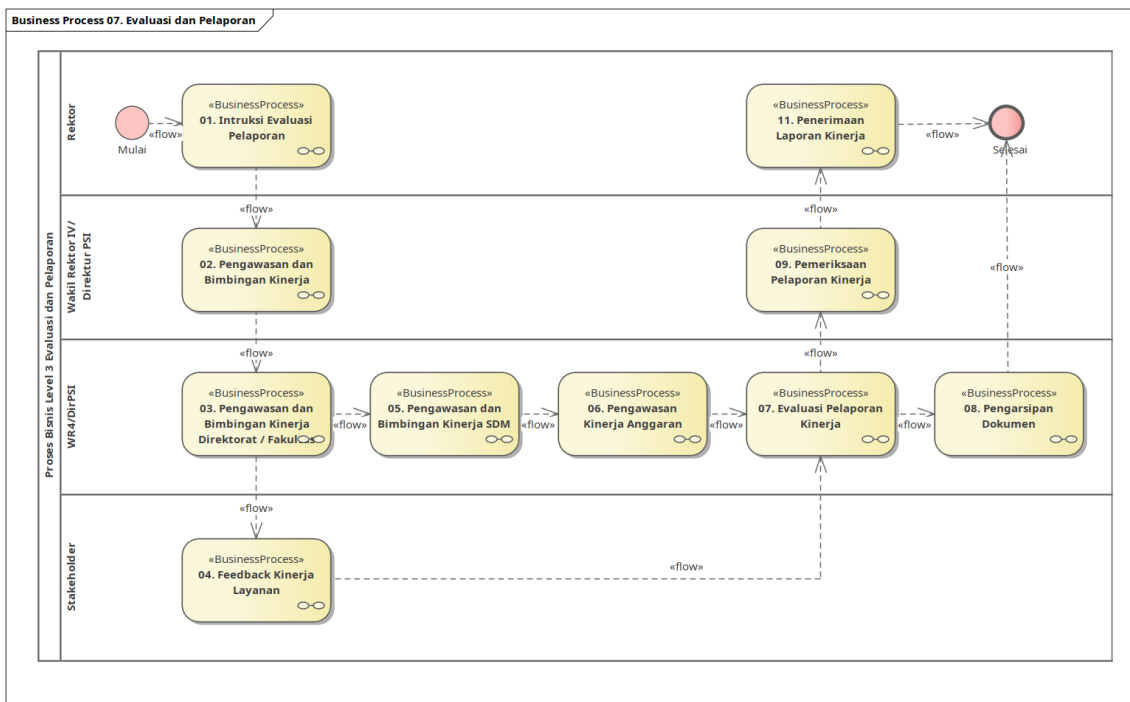

## P01.A04. Rencana Kinerja Tahunan

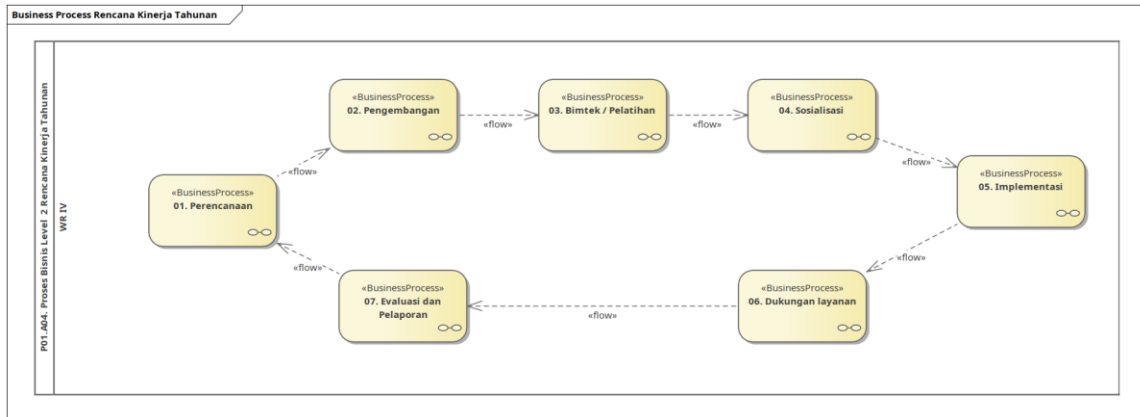

### P01.A04.01. Perencanaan

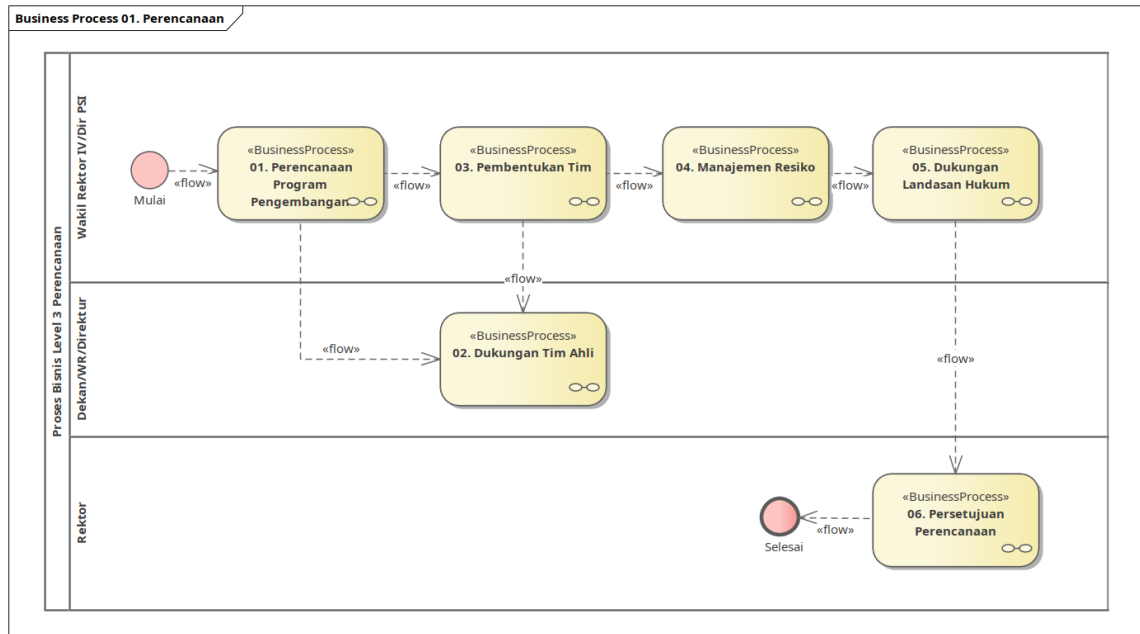

### P01.A04.02. Pengembangan

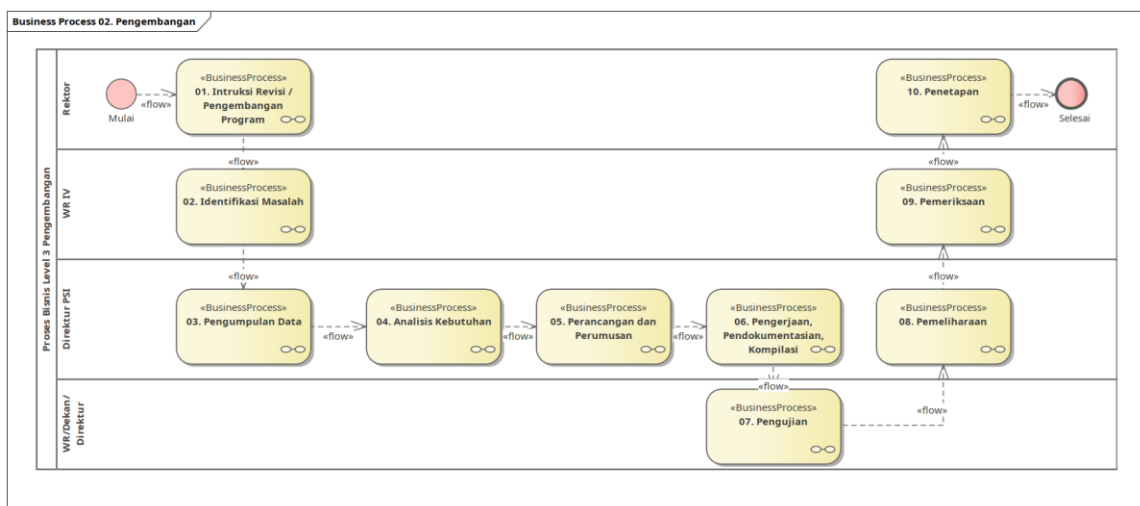

### P01.A04.03. Bimtek / Pelatihan

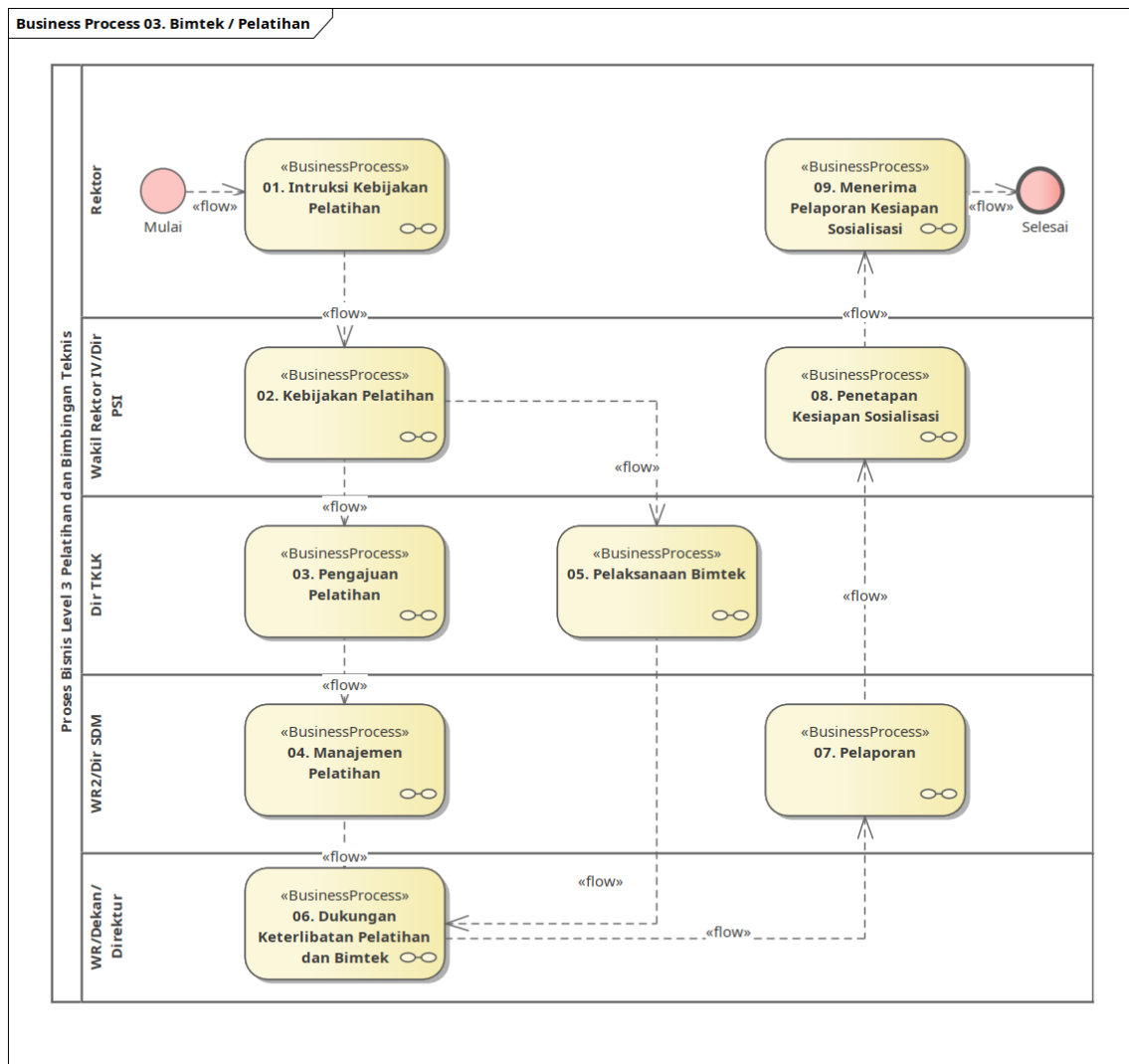

### P01.A04.04. Sosialisasi

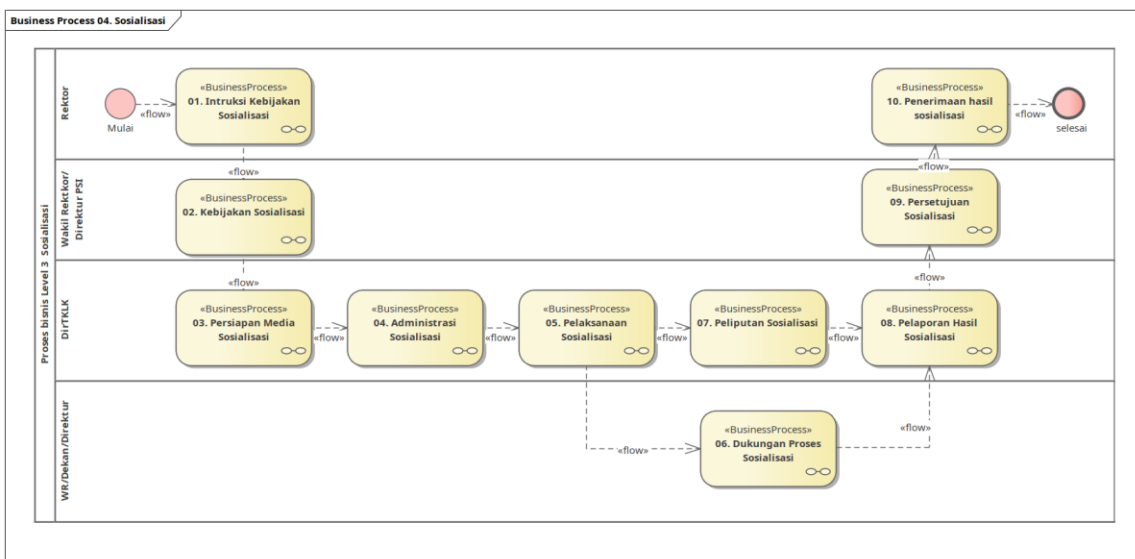

## P01.A04.05. Implementasi

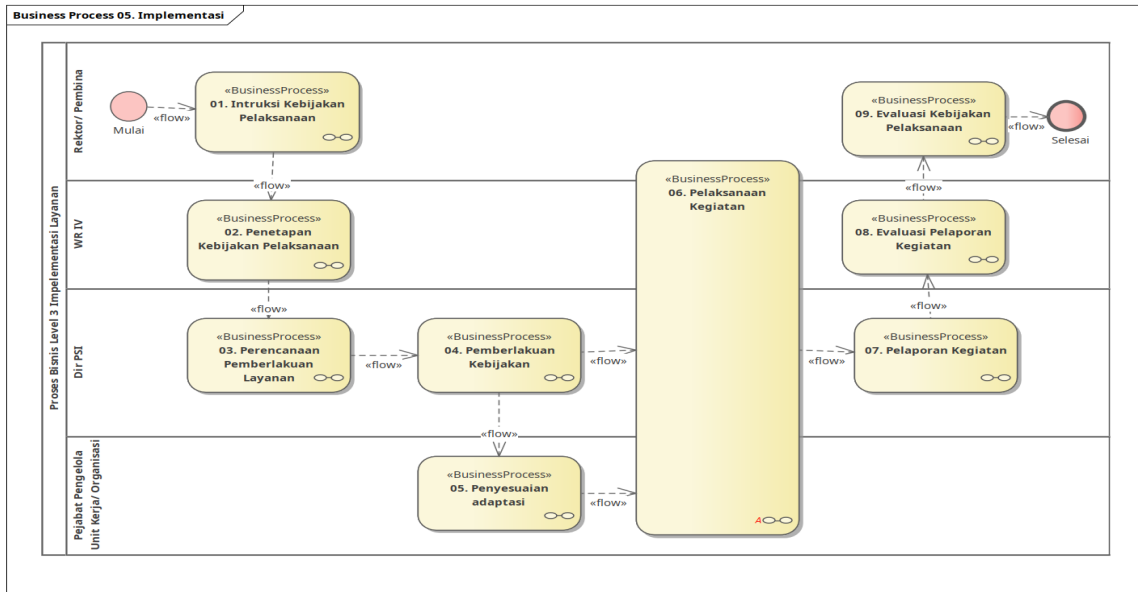

## P01.A04.06. Dukungan Layanan

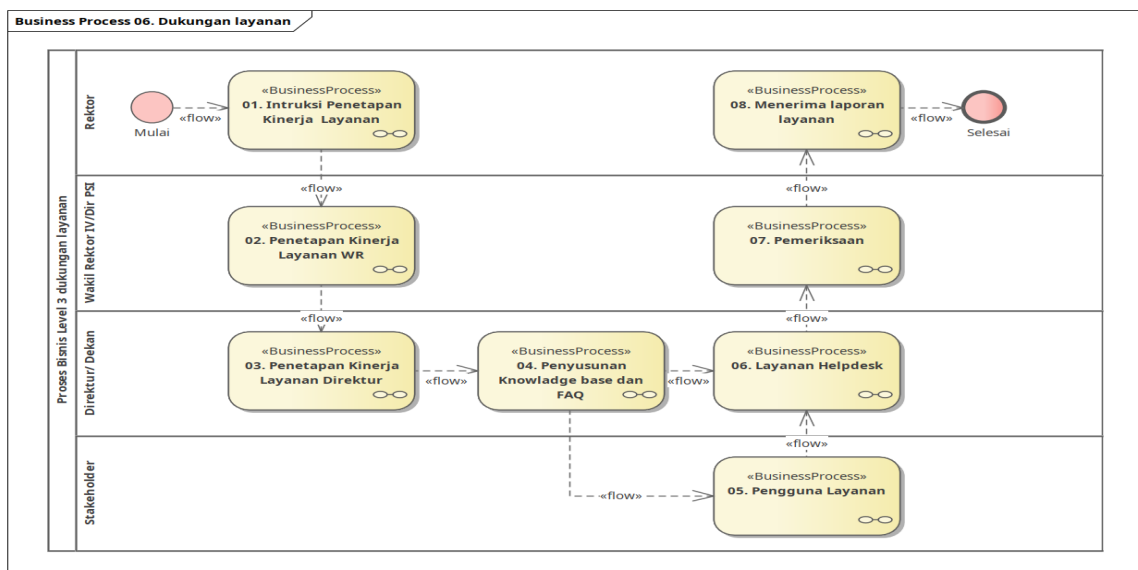

## P01.A04.07. Evaluasi dan Pelaporan

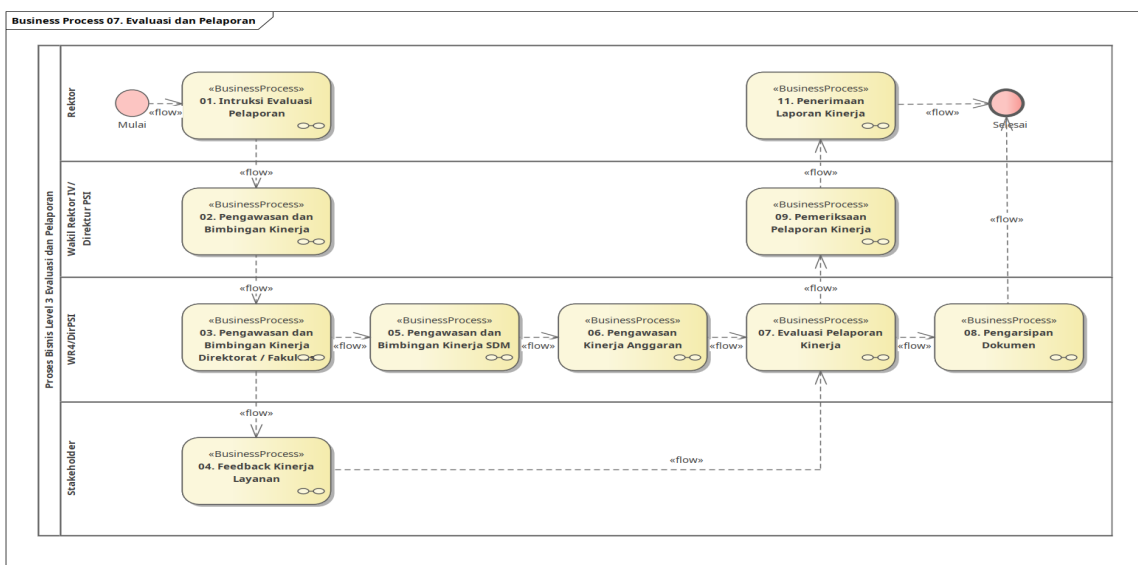

## P01.B. Penganggaran

### P01.B01. Rencana Penerimaan Tahunan

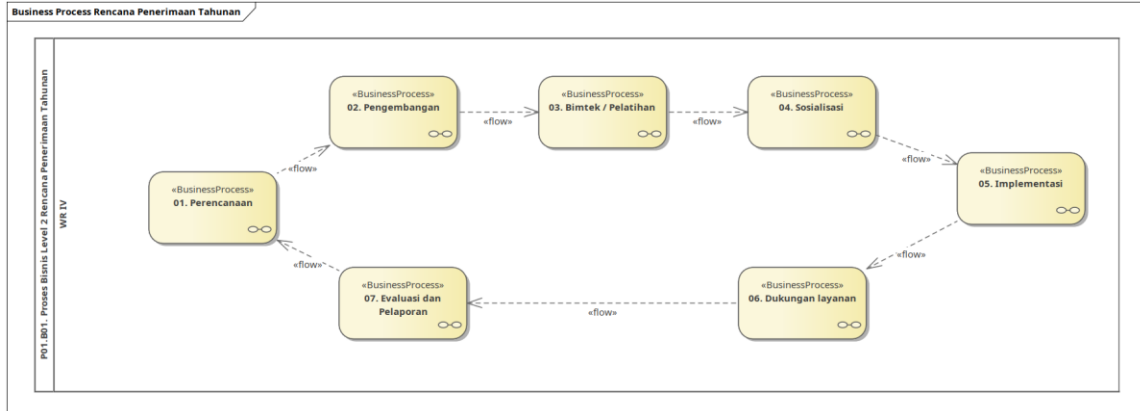

### P01.B01.01. Perencanaan

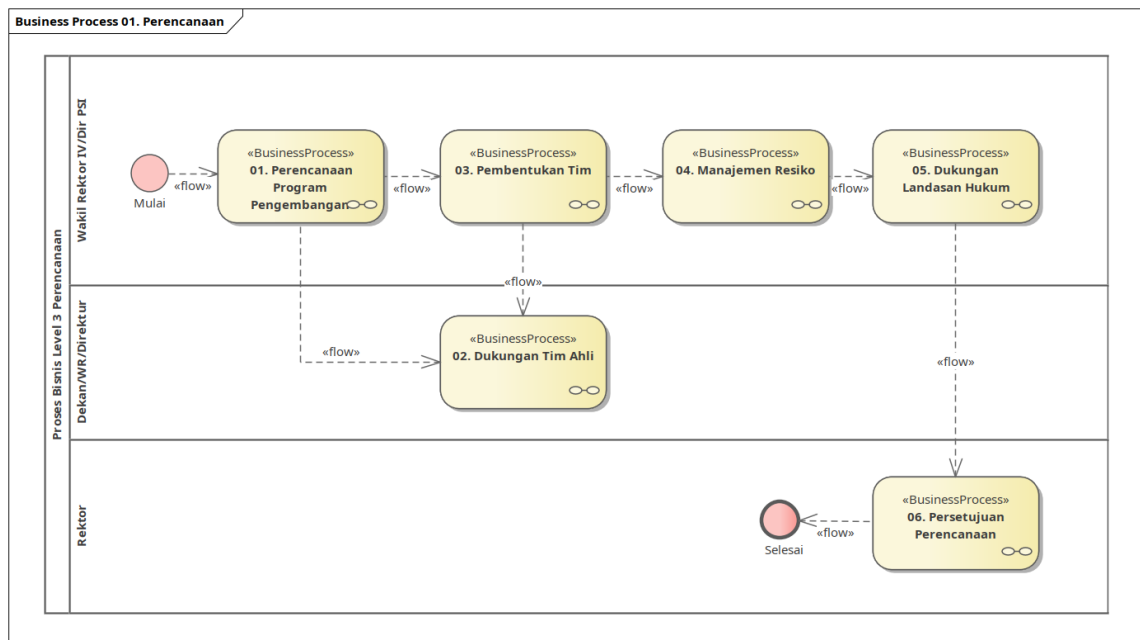

### P01.B01.02. Pengembangan

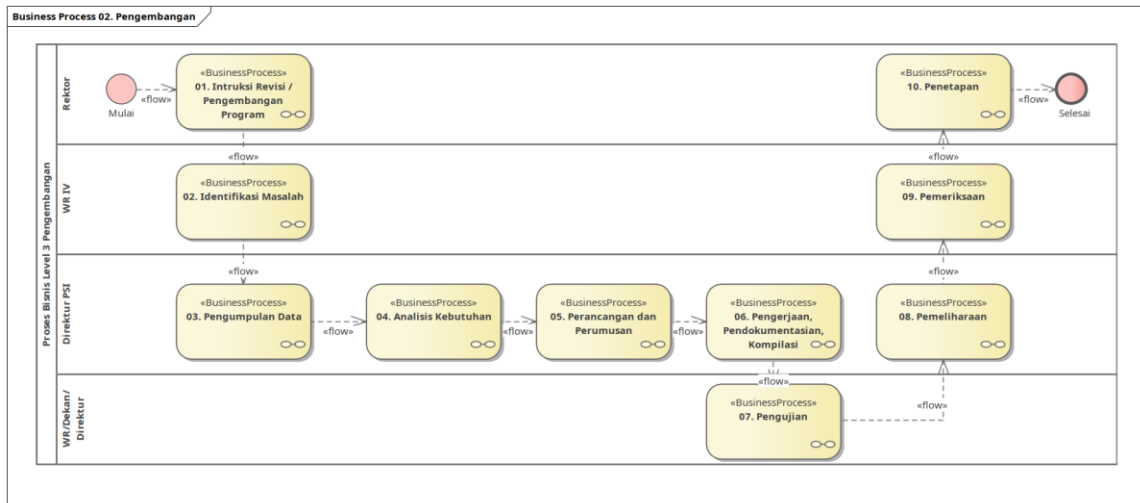

### P01.B01.03. Bimtek / Pelatihan

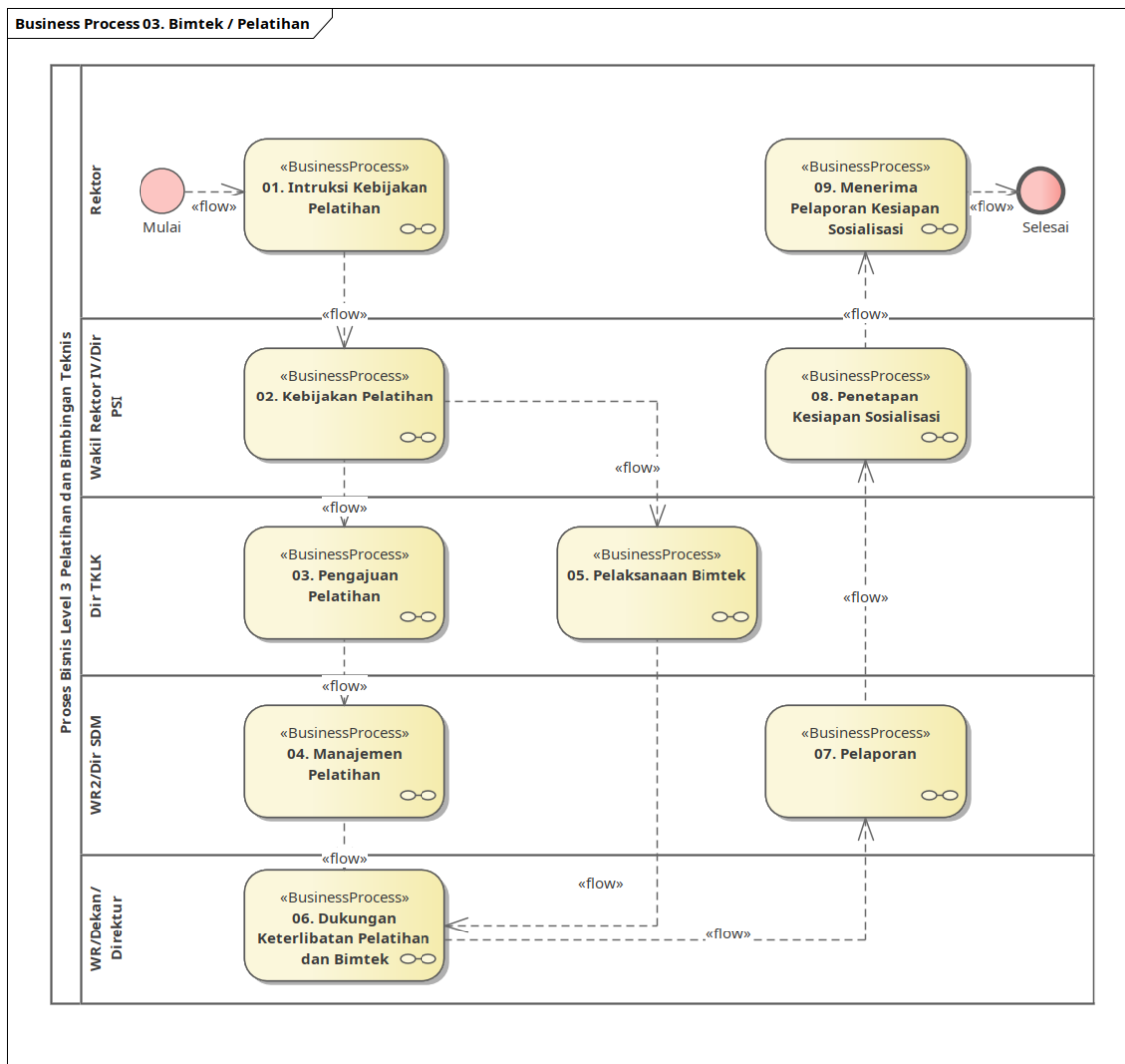

### P01.B01.04. Sosialisasi

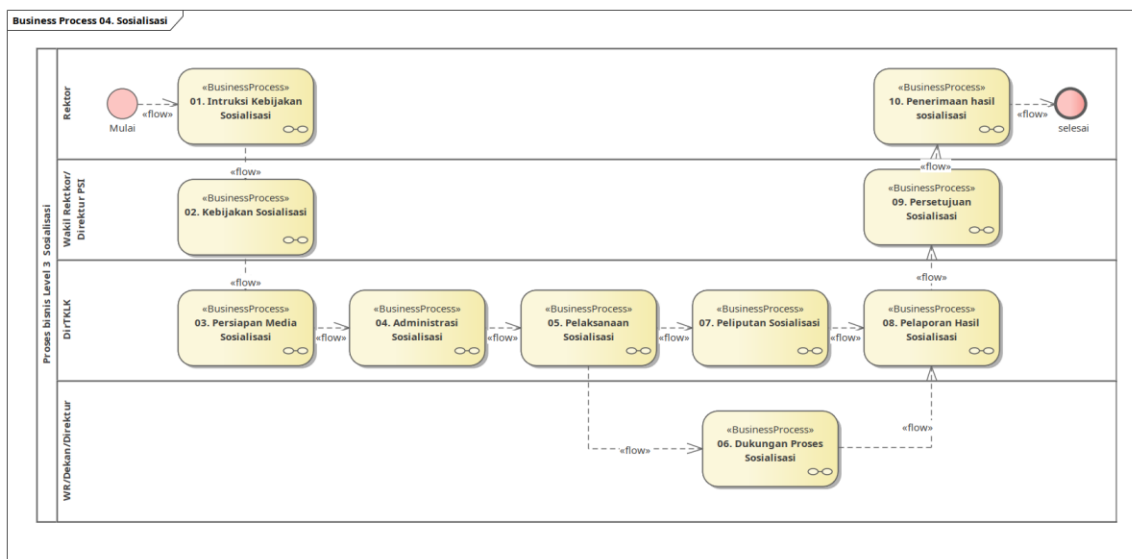

## P01.B01.05. Implementasi

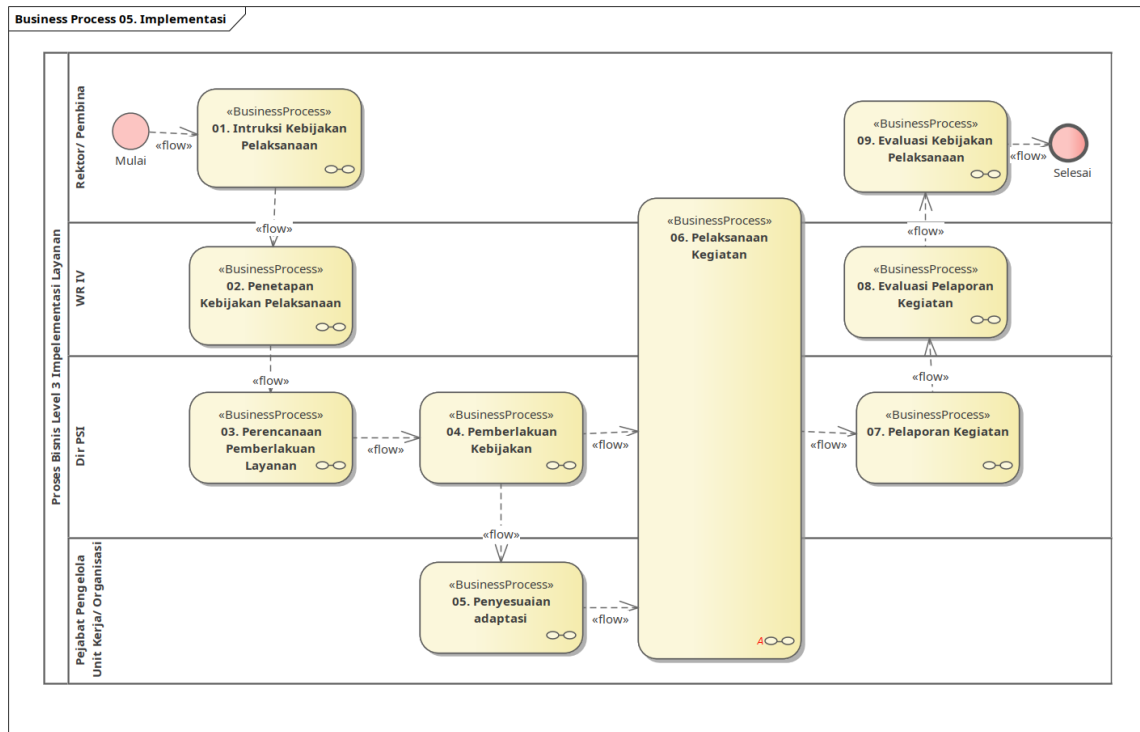

## P01.B01.06. Dukungan Layanan

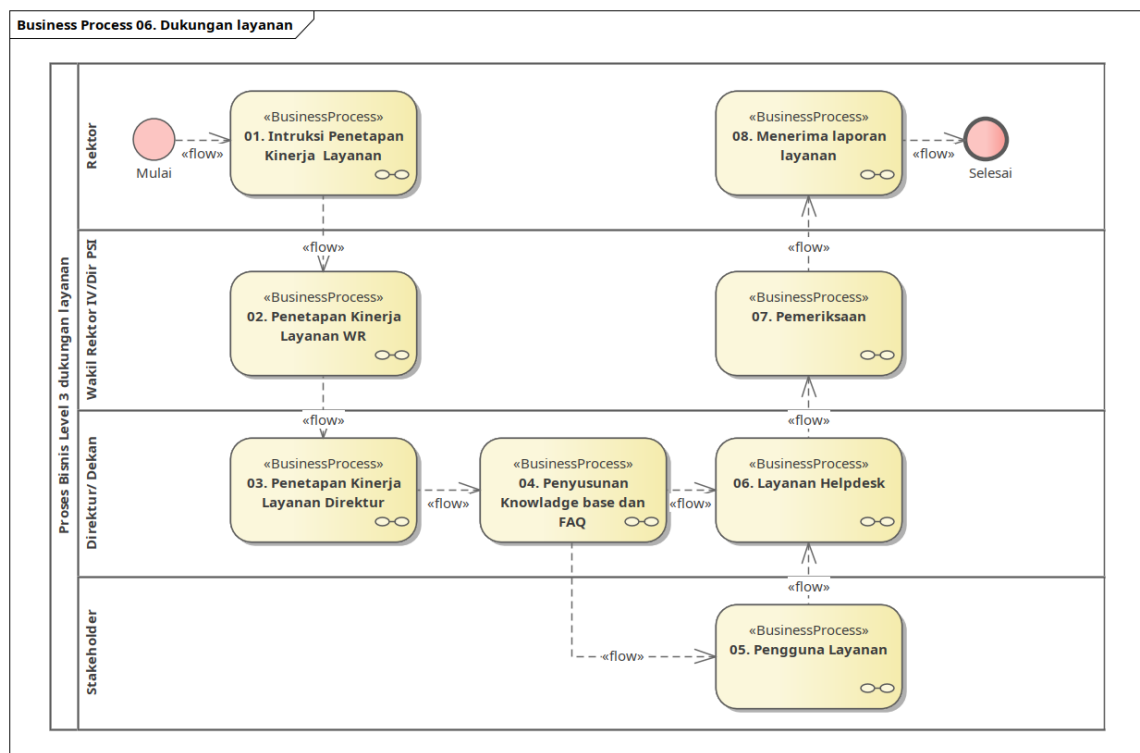

## P01.B01.07. Evaluasi dan Pelaporan

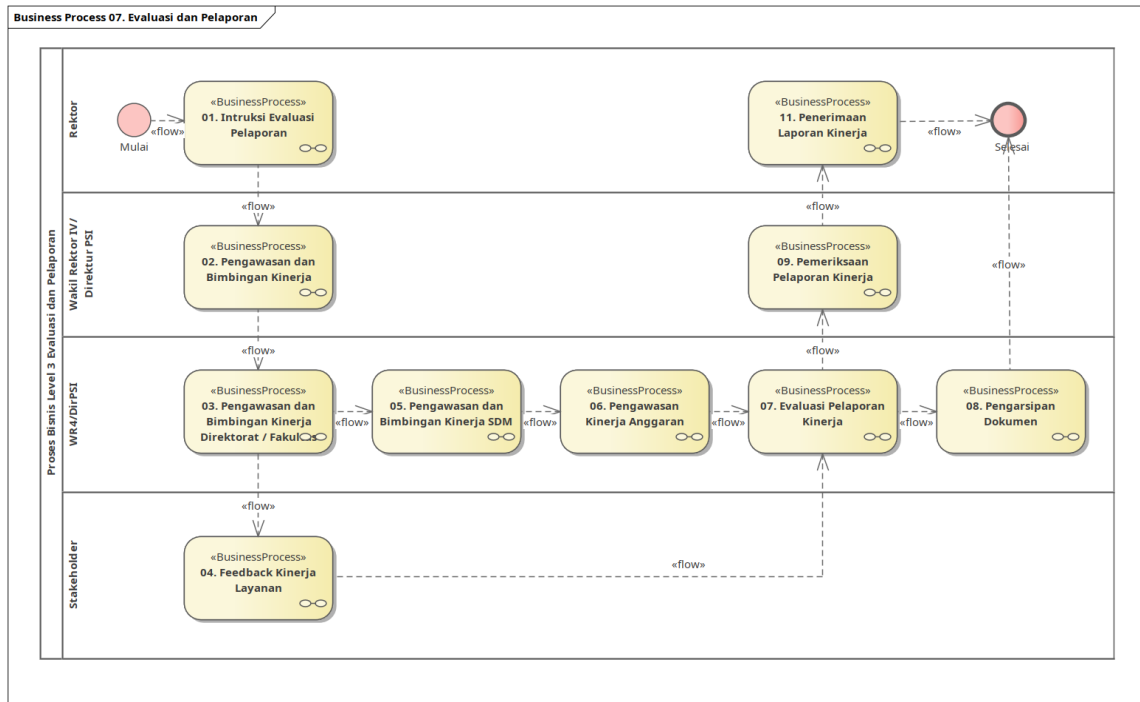

## P01.B02. Perencanaan Pagu Tahunan

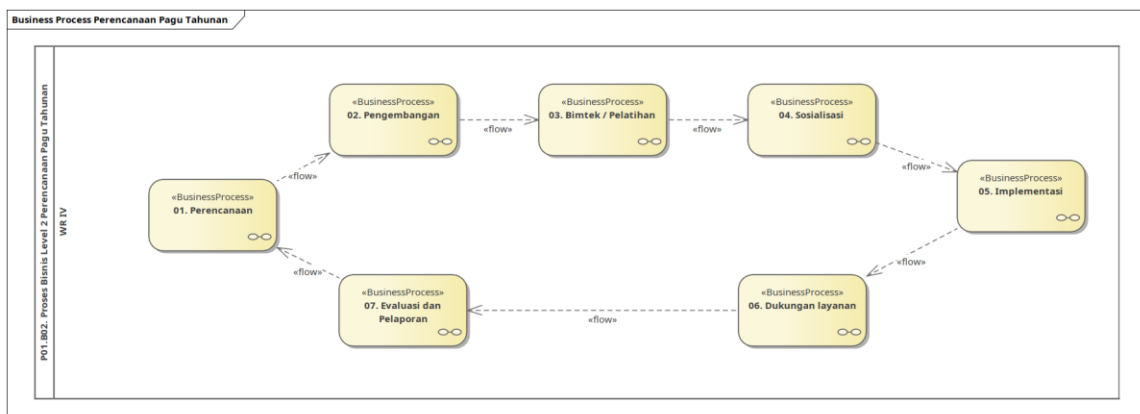

### P01.B02.01. Perencanaan

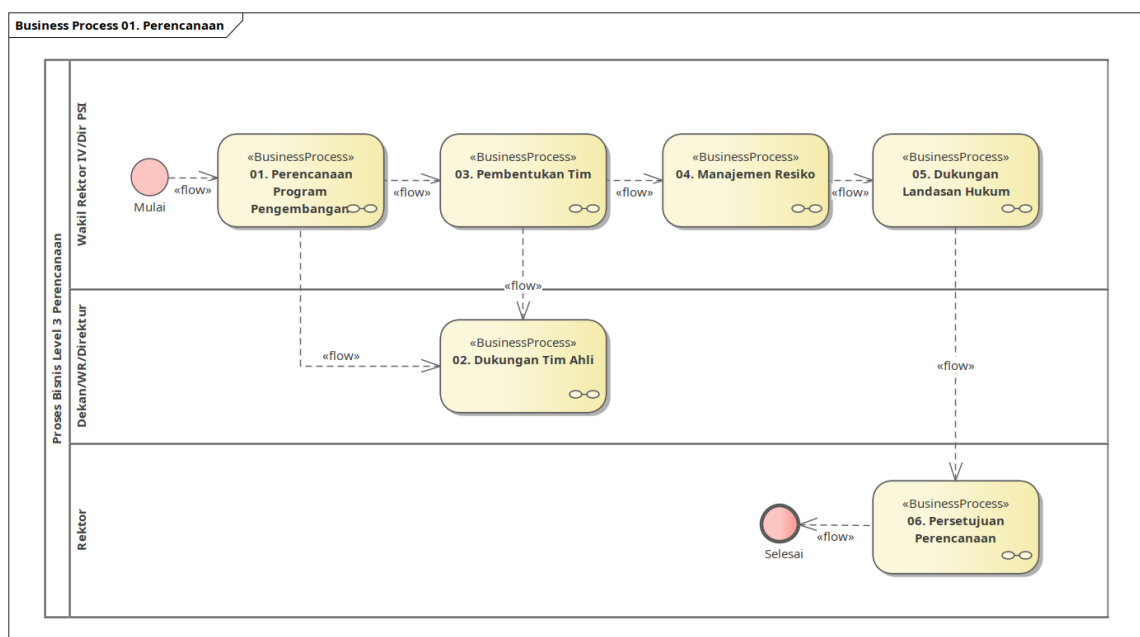

## P01.B02.02. Pengembangan

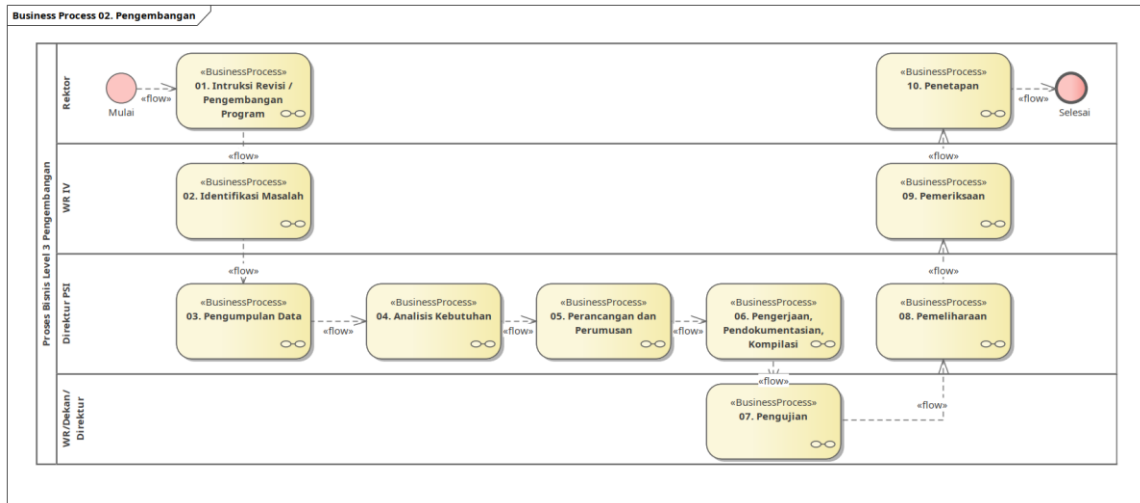

## P01.B02.03. Bimtek / Pelatihan

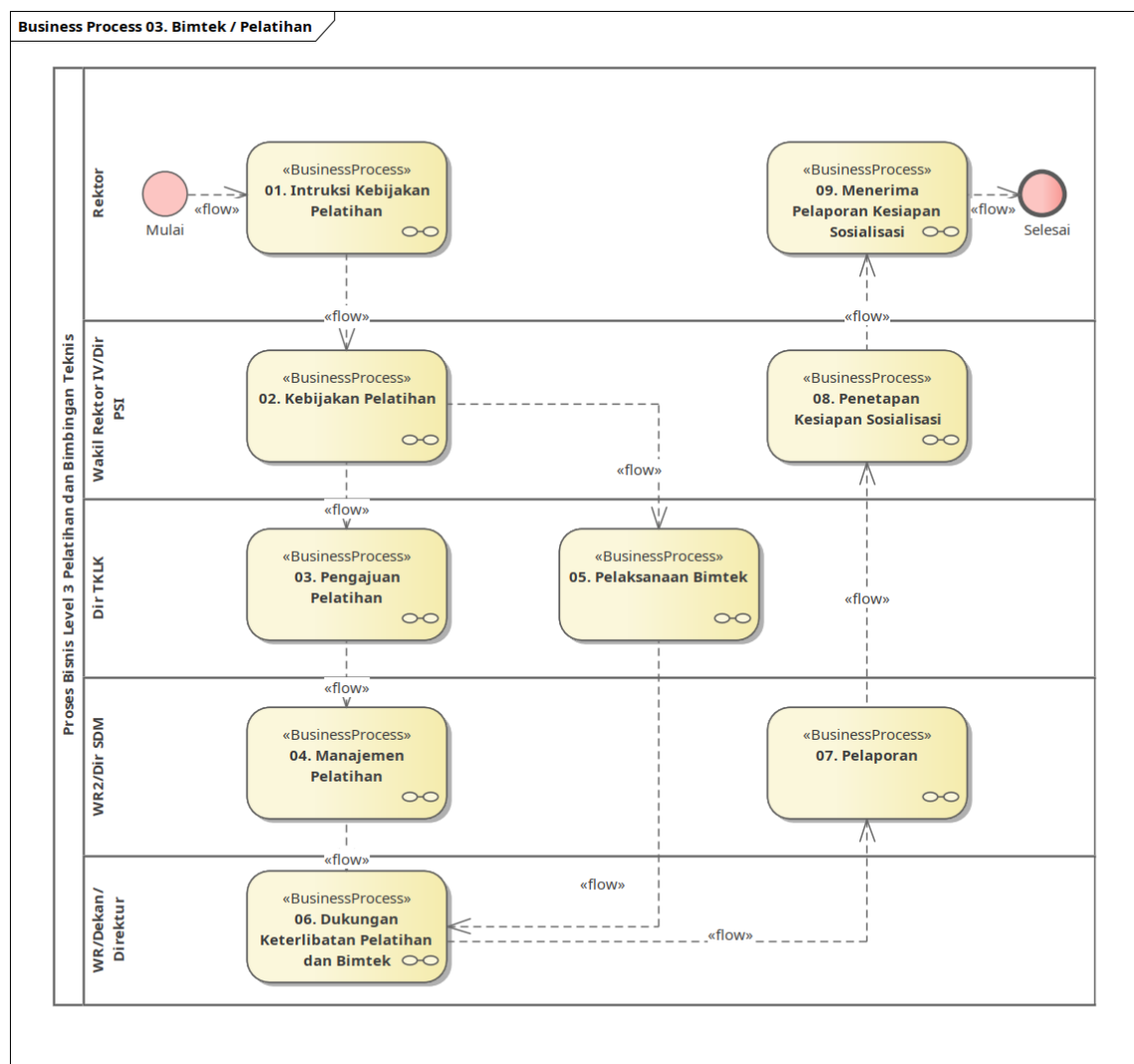

## P01.B02.04. Sosialisasi

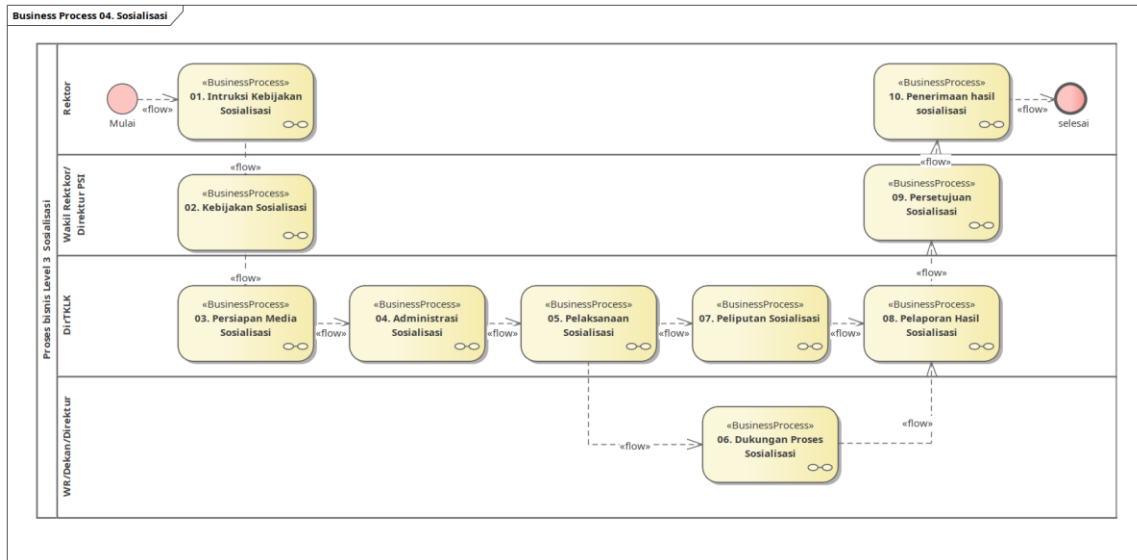

## P01.B02.05. Implementasi

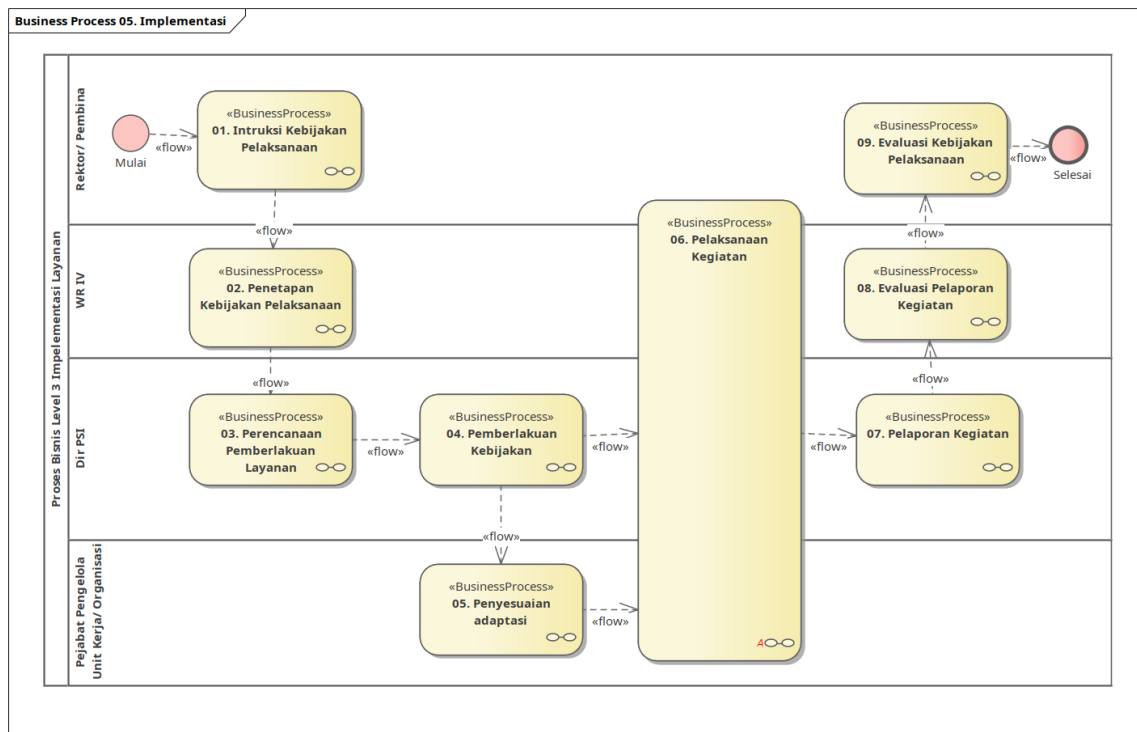

## P01.B02.06. Dukungan Layanan

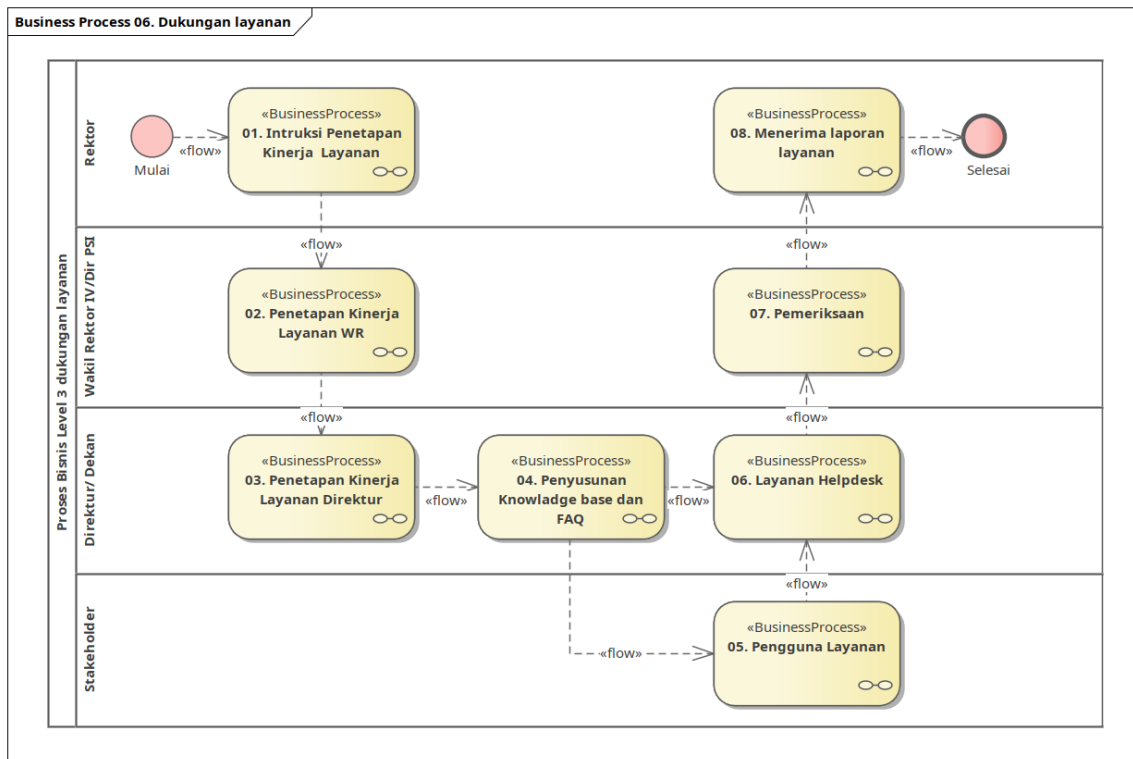

## P01.B02.07. Evaluasi dan Pelaporan

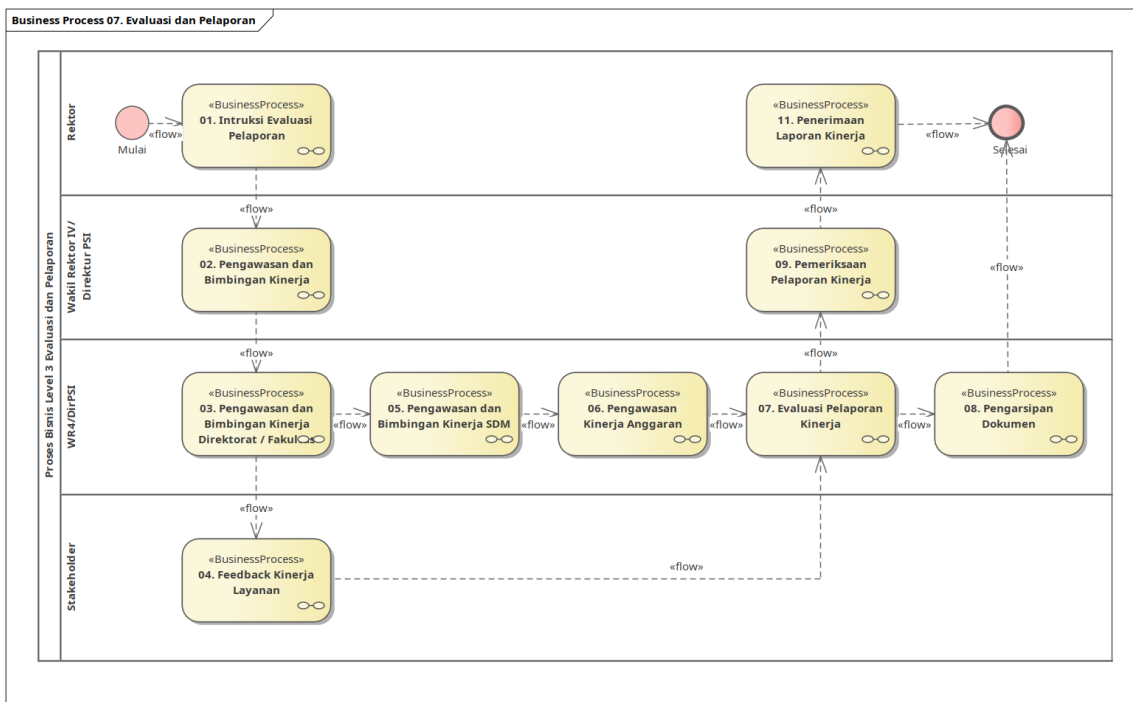

## P01.B03. Rencana Kinerja dan Anggaran Tahunan

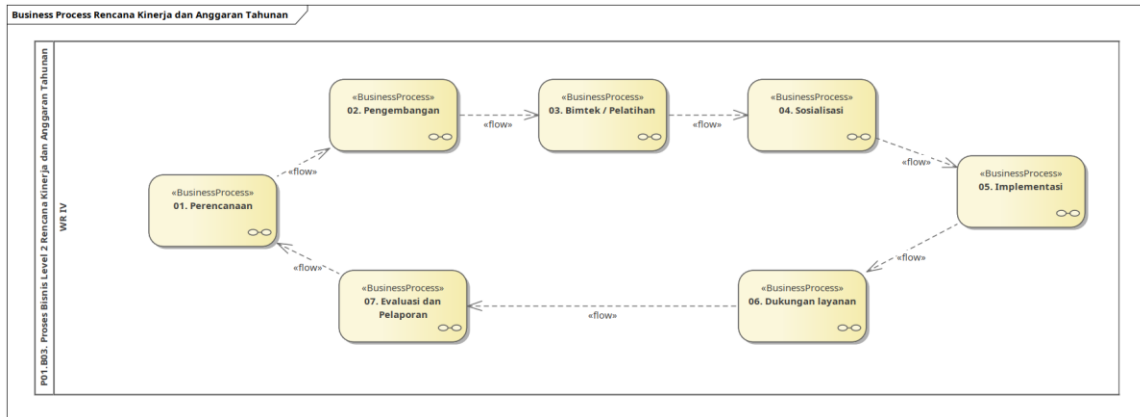

### P01.B03.01. Perencanaan

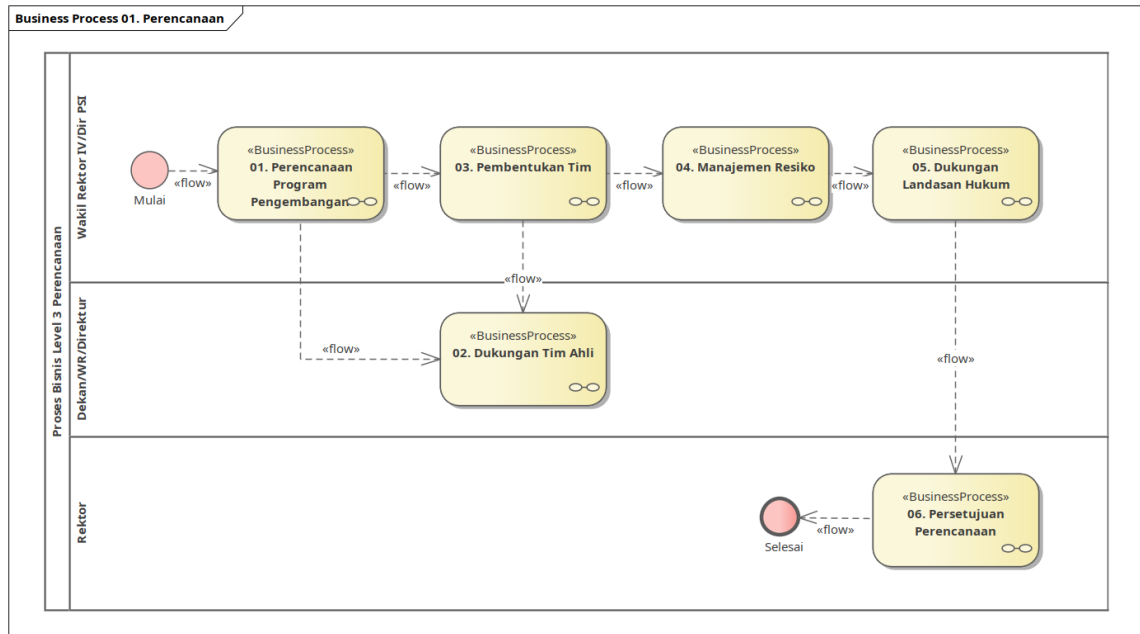

### P01.B03.02. Pengembangan

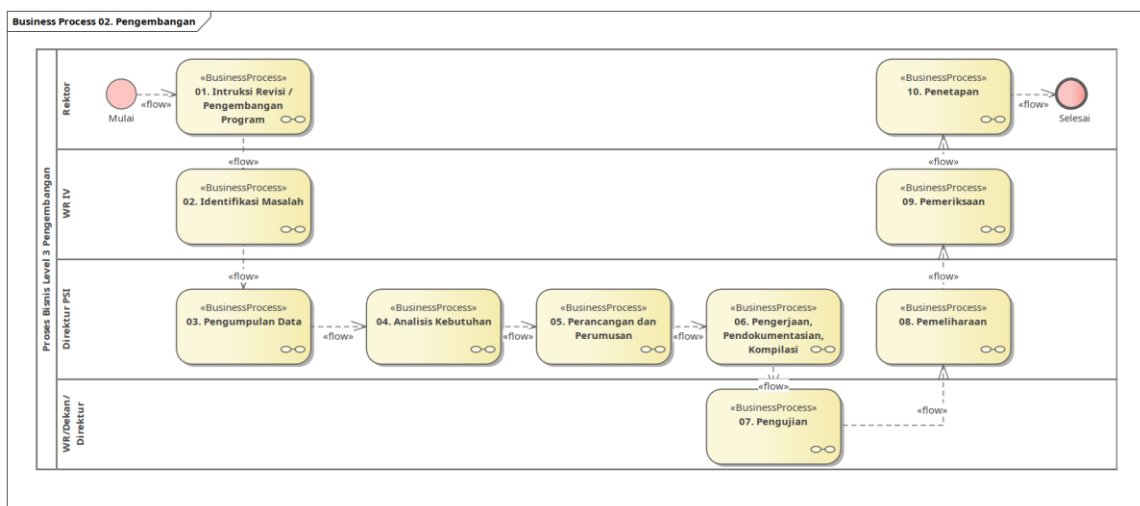

## P01.B03.03. Bimtek / Pelatihan

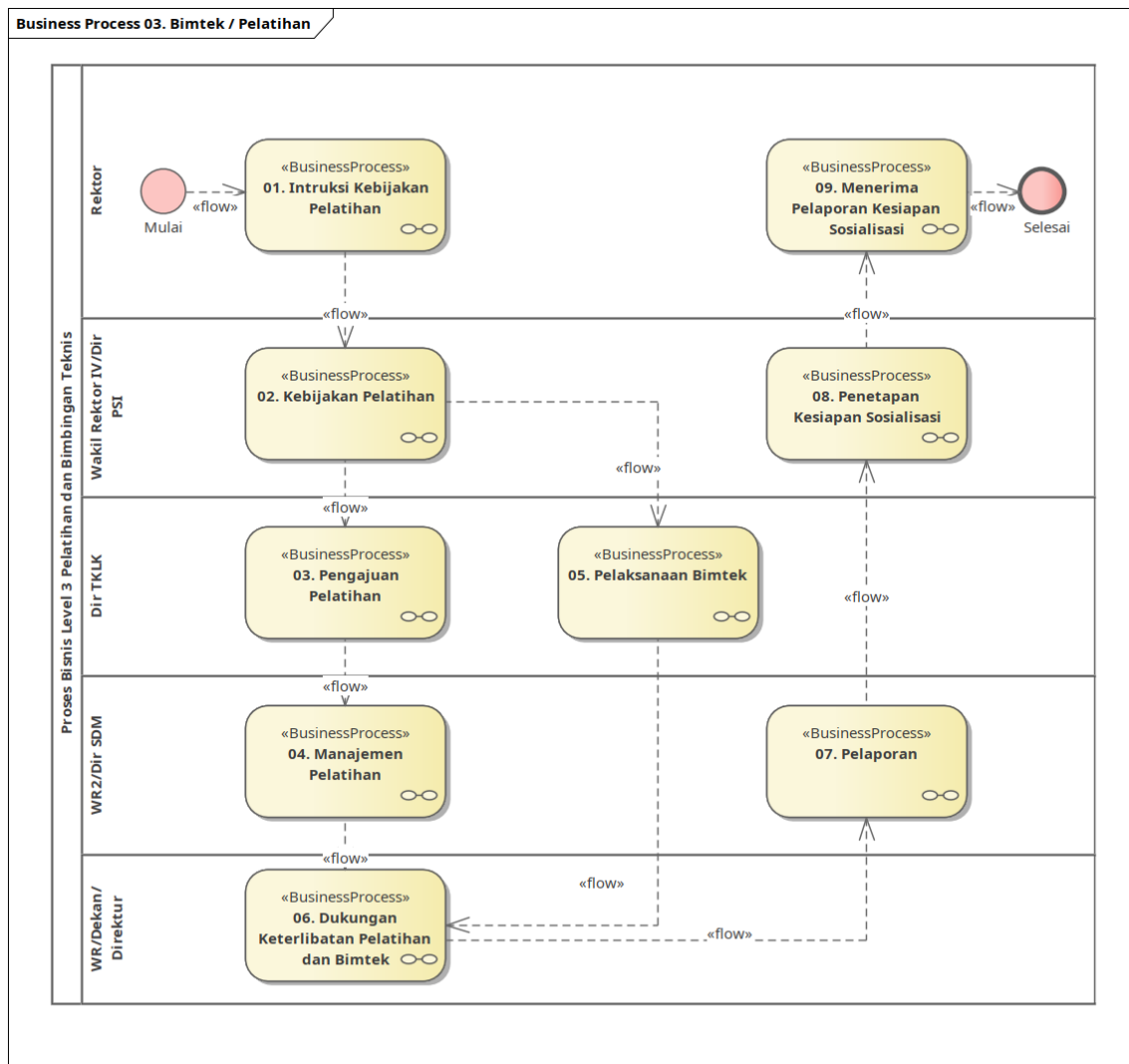

## P01.B03.04. Sosialisasi

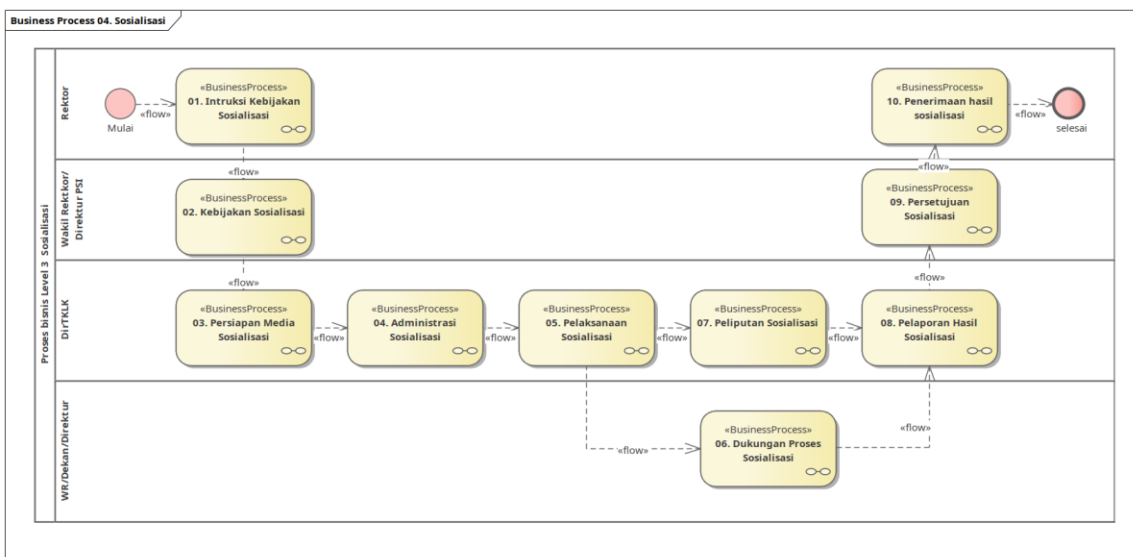

## P01.B03.05. Implementasi

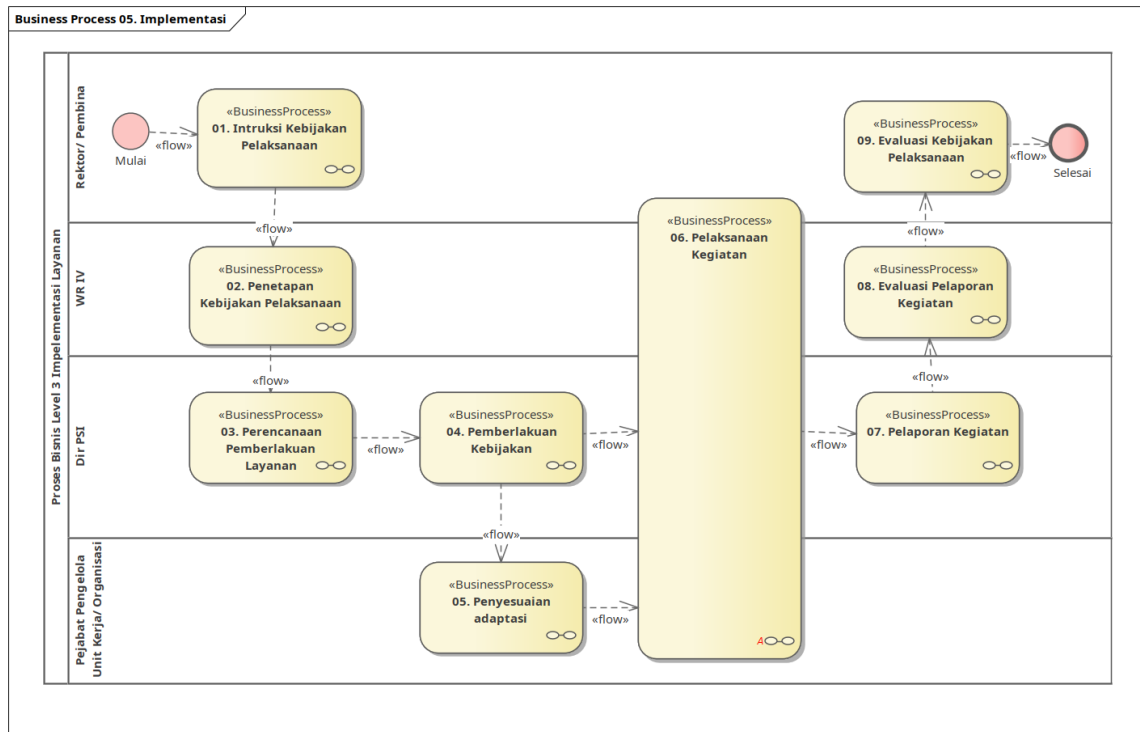

## P01.B03.06. Dukungan Layanan

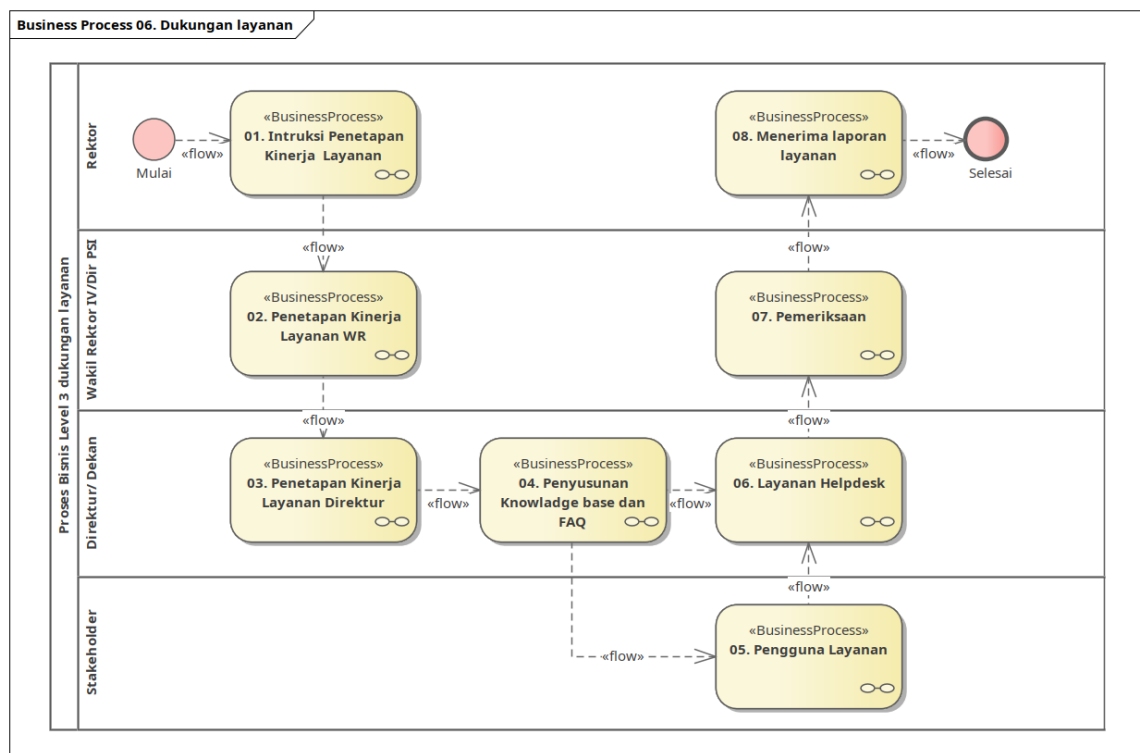

## P01.B03.07. Evaluasi dan Pelaporan

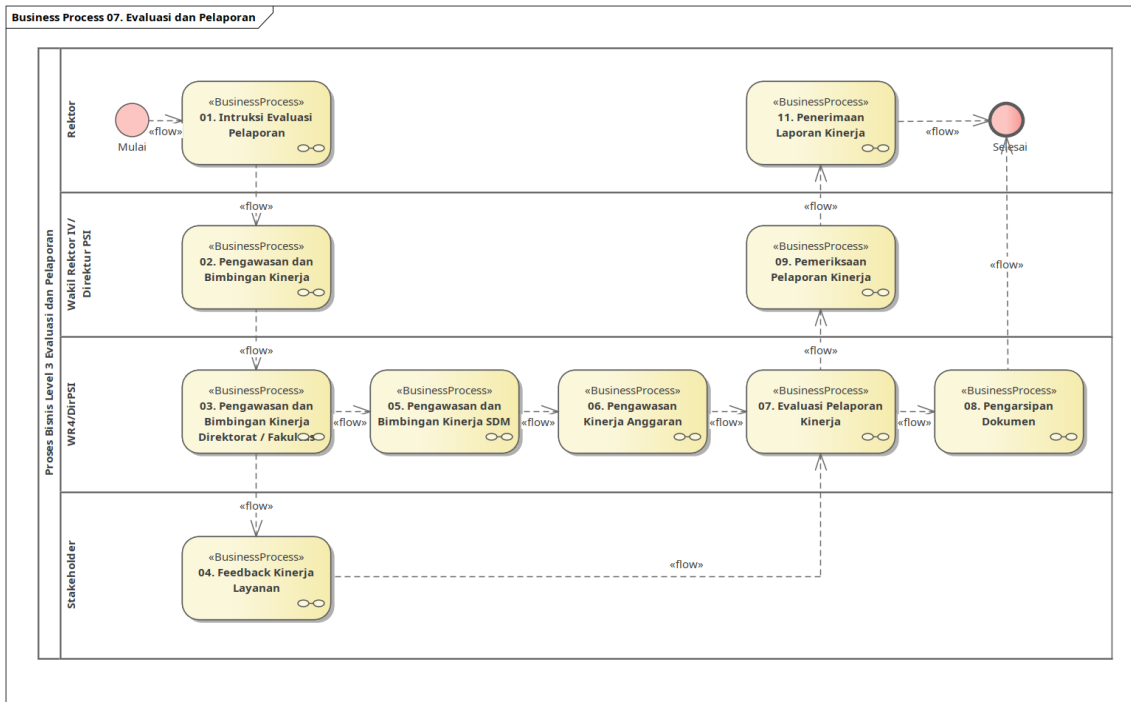

## P02. Sarana Prasarana dan Manajemen Aset

